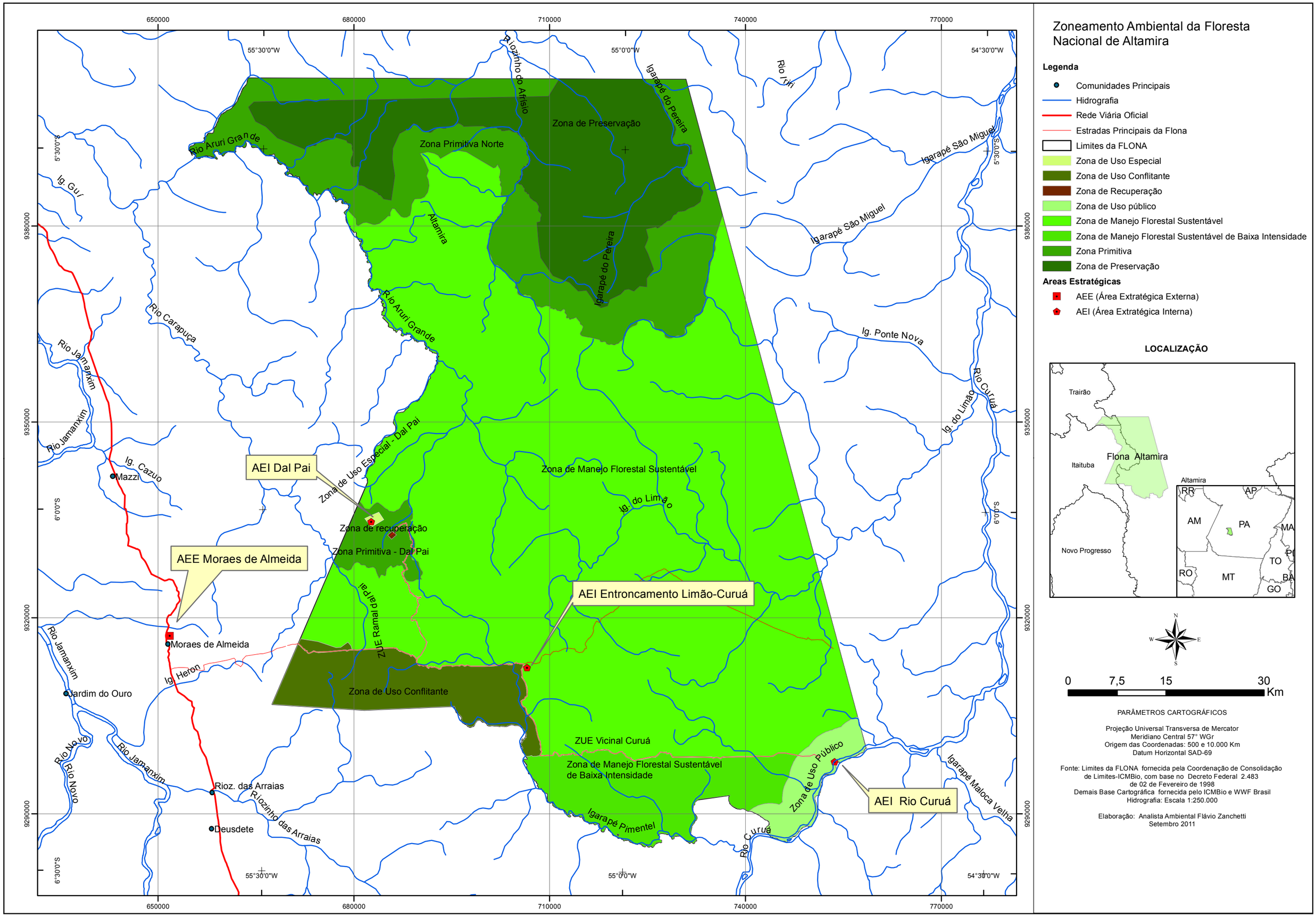

Zoneamento Ambiental da Floresta Nacional de Altamira
Legenda
Comunidades Principais
Hidrografia
Rede Viária Oficial
Estradas Principais da Flona
Limites da FLONA
Zona de Uso Especial
Zona de Uso Conflitante
Zona de Recuperação
Zona de Uso público
Zona de Manejo Florestal Sustentável
Zona de Manejo Florestal Sustentável de Baixa Intensidade
Zona Primitiva
Zona de Preservação
Areas Estratégicas
AEE (Área Extratégica Externa)
AEI (Área Extratégica Interna)
LOCALIZAÇÃO
Trairão
Flona Altamira
Itaituba
Novo Progresso
Altamira
RR
AP
AM
PA
MA
TO
RO
MT
GO
BA
0
7,5
15
30
Km
PARÂMETROS CARTOGRÁFICOS
Projeção Universal Transversa de Mercator
Meridiano Central 57° WGr
Origem das Coordenadas: 500 e 10.000 Km
Datum Horizontal SAD-69
Fonte: Limites da FLONA fornecida pela Coordenação de Consolidação de Limites-ICMBio, com base no Decreto Federal 2.483 de 02 de Fevereiro de 1998
Demais Base Cartográfica fornecida pelo ICMBio e WWF Brasil
Hidrografia: Escala 1:250.000
Elaboração: Analista Ambiental Flávio Zanchetti
Setembro 2011
Zona de Preservação
Zona Primitiva Norte
Zona de Uso Especial - Dal Pai
Zona de Manejo Florestal Sustentável
Zona de recuperação
Zona Primitiva - Dal Pai
Zona de Uso Conflitante
ZUE Vicinal Curuá
Zona de Manejo Florestal Sustentável de Baixa Intensidade
Zona de Uso Público
AEI Dal Pai
AEE Moraes de Almeida
AEI Entroncamento Limão-Curuá
AEI Rio Curuá
Rio Aruri Grande
Igarapé do Pereira
Igarapé São Miguel
Rio Carapuça
Rio Jamanxim
Ig. Ponte Nova
Rio Curuá
Ig. do Limão
Ig. Cazuo
Mazzi
Moraes de Almeida
Ig. Heron
Jardim do Ouro
Rio Novo
Rioz. das Arraias
Riozinho das Arraias
Deusdete
Igarapé Pimentel
Igarapé Maloca Velha
ZUE Ramal dal Pai
Altamira
Riozinho do Afrísio
Rio Iriri
Ig. Guí
650000
680000
710000
740000
770000
55°30'0"W
55°0'0"W
54°30'0"W
5°30'0"S
6°0'0"S
6°30'0"S
9380000
9350000
9320000
9290000