



# PESCAPARASEMPRE

---

APA COSTA dos  
CORAIS  
Tamandaré

Rare no mundo

- Países onde já atuamos
- Países em atuação

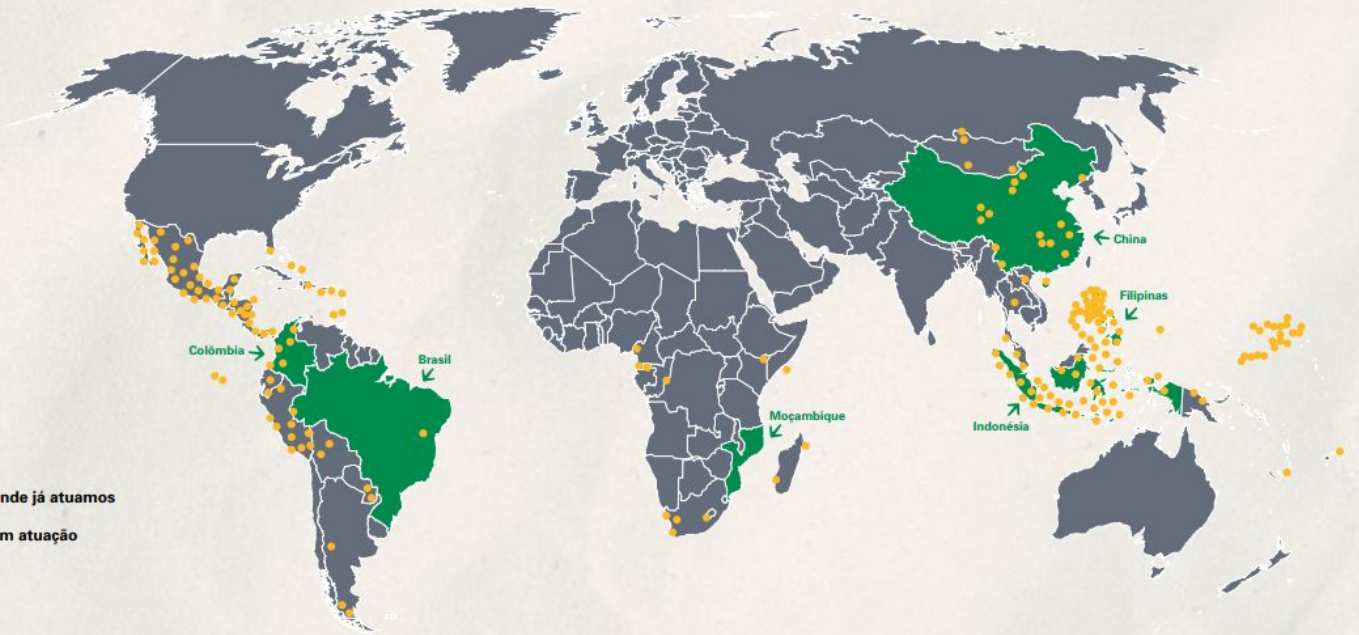

# Pesca para Sempre: Elementos de Sucesso

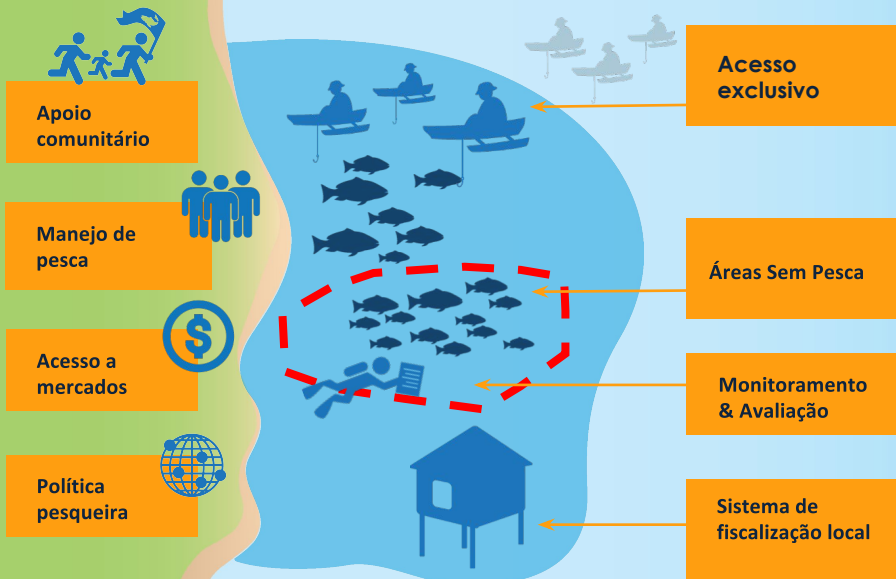

# PESCAPARASEMPRE

# Teoria de Mudança



*orgulho*



*apoio público*



*mudança*

2015 - 2017

Ciclo 1

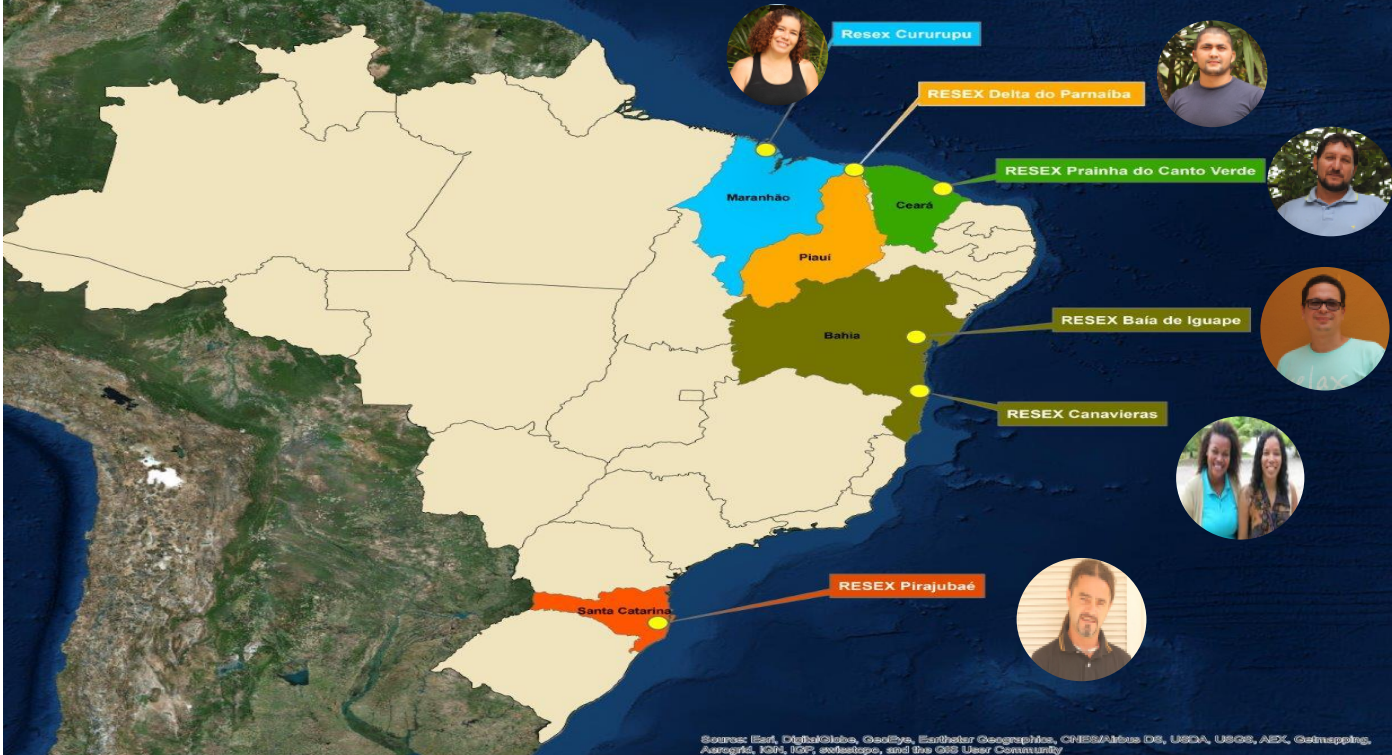

Sources: Esri, DigitalGlobe, GeoEye, Earthstar Geographics, CNES/Airbus DS, USDA, USGS, AEX, Getmapping, Aerogrid, IGN, IGP, swisstopo, and the GIS User Community

# Campanhas por Orgulho



*orgulho*



*apoio comunitário*



6 **rare**

# Resultados

2.000 pescadores diretamente envolvidos com os objetivos das Campanhas



**Delta do Parnaíba**

**1 área de restrição de  
petrechos 10 ha**



**Pirajubaé**

**3 \*ACRES 3 ha**



**Cururupu**

**9 áreas em sistema de  
rodízio 1.370 ha**

\*ACRES: Área de Conservação e Recuperação de Estoques







Março 17  
Lançamento  
do Ciclo 2

Junho 17  
Monitoramento  
Científico

Junho 18  
Lançamento  
da Campanha

Junho 17  
Treinamento 1

Diagnósticos  
e Construção  
participativa

Novembro 18  
Avaliação  
meio-termo

Junho 19  
Programa  
Continuidade

# PESCAPARASEMPRE



- Espécie – alvo: Camarão
- a) Público-alvo: pescadores de camarão, donos de embarcações, comunidade pesqueira em geral que se relaciona a cadeia produtiva da espécie

## Apoio e Parceiros

---



Colônia de Pesca Z5

# PESCAPARASEMPRE



**Coordenador da Campanha por Orgulho**  
Severino Ramos



**Supervisor**

Leonardo Messias



Mauro Maida  
**Pesquisador**  
**Cooperação**  
**Técnica**



**Organização**  
**parceira**  
**Implementadora**



Natali Piccolo  
**Gerente de**  
**Projetos**

Gabriel Vianna  
**Especialista em**  
**Pesca**

## Apoio e Parceiros



**Colônia de Pesca Z5**

# PESCAPARASEMPRE



- Objetivos de conservação e gestão pesqueira
  - a) Recuperação da produção pesqueira
  - b) Automonitoramento da produção pesqueira
  - c) Mudança de comportamento, respeito a normas sociais
  - d) Regras para uso do território pesqueiro
  - e) Incrementar a participação social nos processos de decisão

## Apoio e Parceiros

---



Colônia de Pesca Z5

## Contatos



• Natali Piccolo

Gerente de Projetos

[npiccolo@rare.org](mailto:npiccolo@rare.org)

(19) 98226 4591

• Gabriel Vianna

Especialista de Pesca e  
Ciências Marinhas

[gvianna@rare.org](mailto:gvianna@rare.org)

(21) 98077 5939



• Severino Ramos

Coordenador de Campanha

(81) 8847 9393