

Principais regras dos passeios às piscinas naturais e orla Barra de Santo Antônio

Piscina Ponta da Gamela/Carro
Quebrado

Piscina da Tabuba



ÁREA DE PROTEÇÃO AMBIENTAL
**COSTA DOS
CORAIS**
ICMBio-MMA

Para que possamos usufruir de um meio ambiente equilibrado, precisamos contribuir para a conservação desses locais. Acredite, toda regra tem um porquê de existir e aqui na APA Costa dos Corais elas foram criadas para proteger áreas especiais, como as piscinas naturais e, proporcionar a todos um bom uso desses espaços por muitos e muitos anos.

Para realizar passeios é necessário possuir:

- ✓ Autorização de Condutor de Visitantes da APA Costa dos Corais;
- ✓ Autorização de transporte aquaviário para a jangada.

As autorizações são pessoais não podendo ser transferidas, vendidas ou alugadas.



Assim você se torna um prestador de serviço, um parceiro oficial da APA Costa dos Corais, tendo direitos e deveres.

Leia atentamente os Editais que trazem normas, direitos e deveres do prestador de serviço, além das penalidades de advertência, suspensão e cassação da Autorização que são aplicadas para quem não cumpre as regras.



Algumas informações gerais:

- ✓ Utilize protetor de hélice em motores de rabeta;
- ✓ Cuidado com o lixo;
- ✓ Preencha a lista de passageiros antes do início do passeio e a mantenha sempre a bordo;
- ✓ Esteja identificado com camiseta, crachá, selo na embarcação e cópia da Autorização plastificada à bordo.
- ✓ Zele pela sua segurança e de seus visitantes: mantenha a embarcação em perfeito estado de navegação bem como os equipamentos de salvatagem;
- ✓ Não esqueça de atualizar seus dados na APA Costa dos Corais.

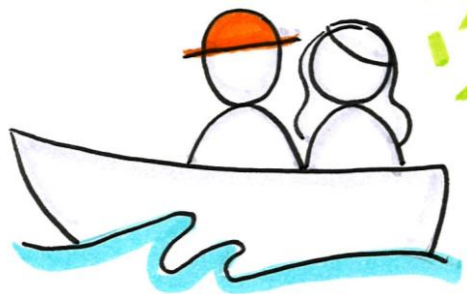

Organizando o seu trabalho para o passeio às piscinas naturais:



- ✓ Os passeios devem ser realizados 2 horas antes e 2 horas depois da maré baixa, conforme a previsão da Marinha para o Porto de Maceió;
- ✓ Cada piscina tem um número máximo de visitantes por embarcação: fique atento;
- ✓ E só pode ser realizado 01 passeio por dia;
- ✓ **Não esqueça: siga o rodízio definido.**

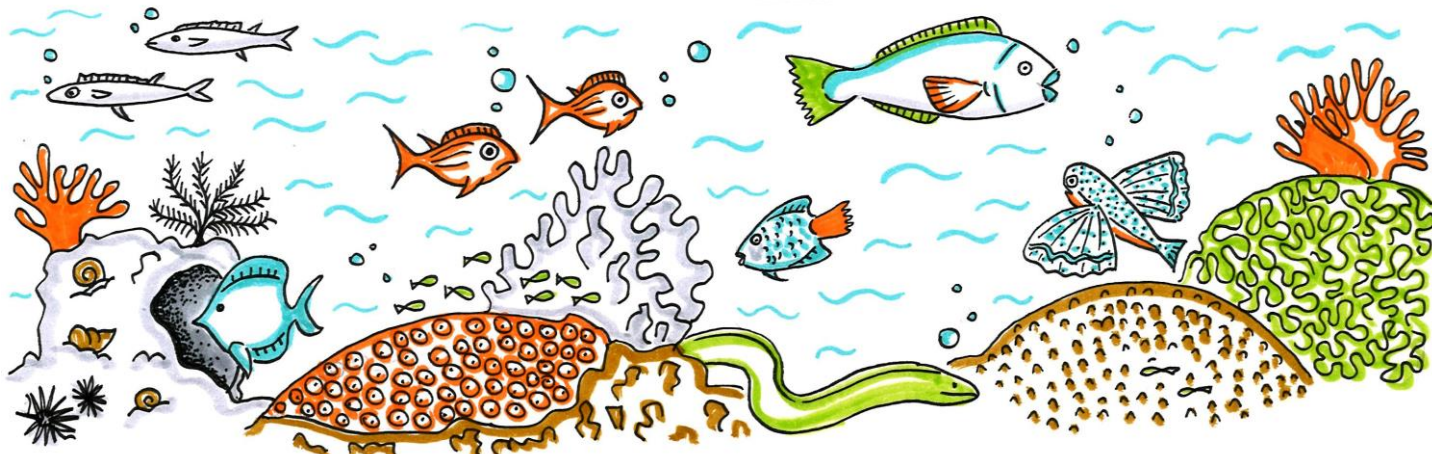

Número de visitantes e embarcações por dia nas piscinas naturais da Barra de Santo Antônio:

PISCINA	Tipo de Embarcação	Visitantes em cada embarcação	Número de Embarcações por dia
GAMELA/CARRO QUEBRADO	Catamarã	40 visitantes	4 catamarãs
	Lancha e Janga	12 visitantes	5 lanchas ou jangas
	Jangada	6 visitantes	13 jangadas
TABUBA	Jangadas	6 visitantes	13 jangadas

Nas piscinas naturais, cuidado com a sua conduta:

- ✓ Não jogue ancora nos corais;
- ✓ Não é permitida o comércio e o consumo de alimentos e bebidas;
- ✓ Não é permitido a realização de mergulho com cilindro;
- ✓ Não é permitido fundear e desembarcar em local não autorizado;
- ✓ Não são permitidos eventos recreativos como festas e similares.



Organizando seu trabalho nos passeios de orla:

- ✓ Você pode fazer mais de um passeio por dia;
- ✓ A capacidade máxima de passageiros é a que está no documento da embarcação, o TIE (Título de Inscrição da Embarcação);
- ✓ Não existe restrições quanto ao número de embarcações e número de visitantes por dia em cada parada do passeio, mas não se esqueça, não pode fazer parada, banho ou mergulho nos recifes.



Seu papel de condutor:

Você é quem conhece a região e o ambiente, aproveite para mostrar o que tem de legal e bonito por aqui e passar informações sobre a APA Costa dos Corais e a conduta que deve ser adotada durante o passeio. Dessa forma, o turista vai querer voltar e falar bem de você e da região.

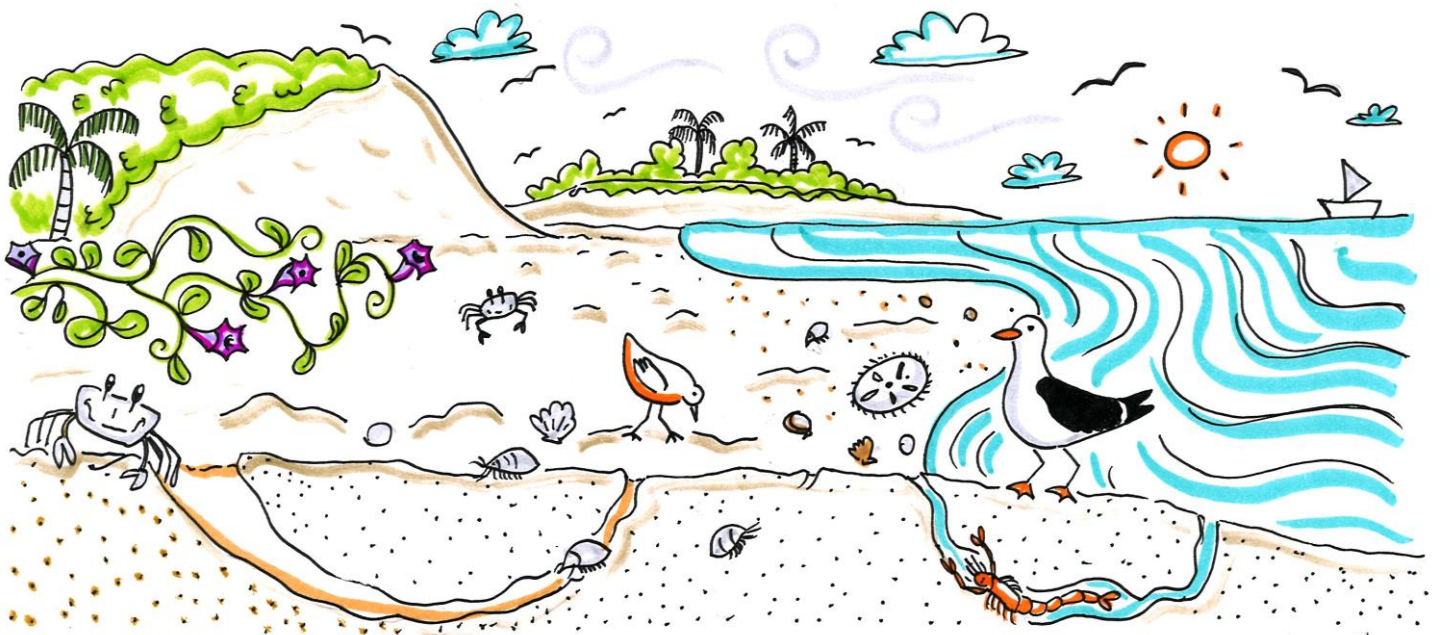

Informe ao visitante e dê o exemplo. Em qualquer ambiente não é permitido:

- ✓ Alimentar peixes e outros animais;
- ✓ Não é permitido, tocar, alimentar, perseguir ou interferir no deslocamento de peixes-bois ou qualquer outro animal.

Nas piscinas naturais não é permitido:



- ✓ Pisotear e tocar nos recifes;
- ✓ Coletar recursos naturais como pedras, conchas e capturar qualquer espécie de animal, como, peixes, polvos, ouriços, corais, búzios, etc;
- ✓ Levar animais domésticos ou exóticos;
- ✓ Usar nadadeiras;
- ✓ Utilização de brinquedos de propulsão a remo (caiaque, stand up, etc);
- ✓ Utilizar de remo ou vara;
- ✓ Utilizar qualquer forma de som coletivo;
- ✓ Consumir bebidas e alimentos;

Nas piscinas naturais, o consumo de alimentos, desde que pré-prontos, e bebidas não alcoólicas só é permitido a bordo da embarcação.

