

Principais regras dos passeios às piscinas naturais e orla na Zona de Uso Moderado - Peixe Boi

Porto de Pedras
São Miguel dos Milagres
Passo de Camaragibe



ÁREA DE PROTEÇÃO AMBIENTAL
**COSTA DOS
CORAIS**
ICMBio-MMA

Para que possamos usufruir de um meio ambiente equilibrado, precisamos contribuir para a conservação desses locais. Acredite, toda regra tem um porquê de existir e aqui na APA Costa dos Corais elas foram criadas para proteger áreas especiais, como as piscinas naturais e, proporcionar a todos um bom uso desses espaços por muitos e muitos anos.

Para realizar passeios é necessário possuir:

- ✓ Autorização de Condutor de Visitantes da APA Costa dos Corais;
- ✓ Autorização de transporte aquaviário para a jangada.

As autorizações são pessoais não podendo ser transferidas, vendidas ou alugadas.



Assim você se torna um prestador de serviço, um parceiro oficial da APA Costa dos Corais, tendo direitos e deveres.

Leia atentamente os Editais que trazem normas, direitos e deveres do prestador de serviço, além das penalidades de advertência, suspensão e cassação da Autorização que são aplicadas para quem não cumpre as regras.

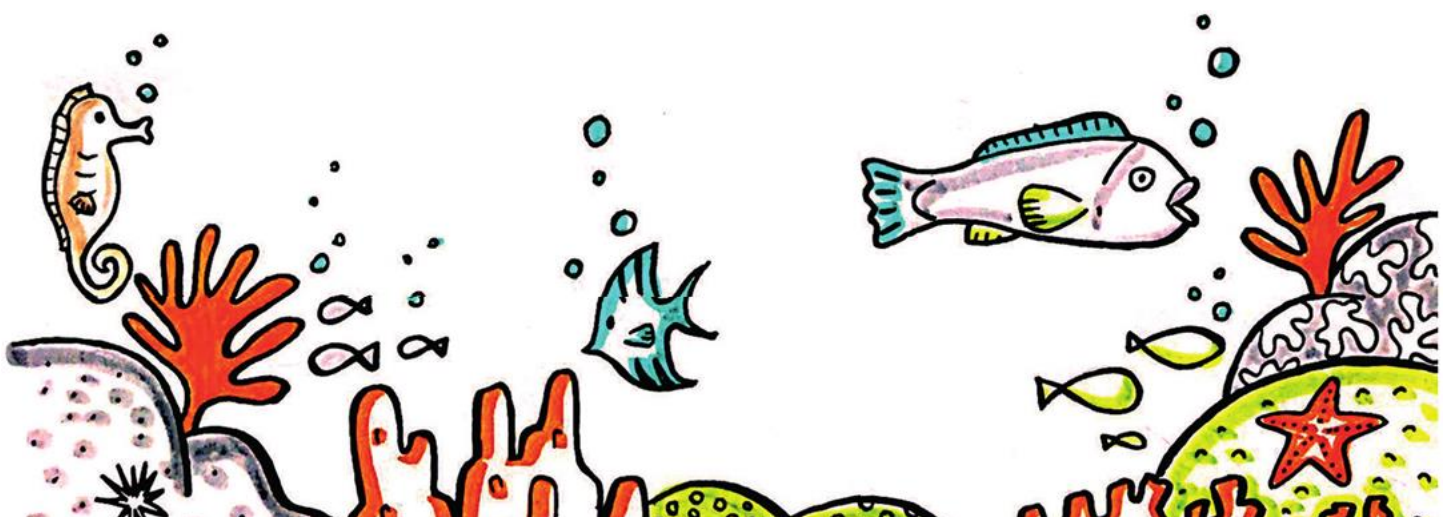

Algumas informações gerais:

- ✓ Utilize protetor de hélice;
- ✓ Cuidado com o lixo;
- ✓ Preencha a lista de passageiros antes do início do passeio e a mantenha sempre a bordo;
- ✓ Esteja identificado com camiseta, crachá, selo na embarcação e cópia da Autorização plastificada à bordo.
- ✓ Zele pela sua segurança e de seus visitantes: mantenha a embarcação em perfeito estado de navegação bem como os equipamentos de salvatagem;
- ✓ Não esqueça de atualizar seus dados na APA Costa dos Corais.



Organizando o seu trabalho para o passeio às piscinas naturais:



- ✓ Os passeios devem ser realizados 2 horas antes e 2 horas depois da maré baixa, conforme a previsão da Marinha para o Porto de Maceió;
- ✓ Para a piscina só é permitido 6 passageiros por jangada;
- ✓ E só pode ser realizado 01 passeio por dia;
- ✓ **Não esqueça: siga o rodizio definido.**

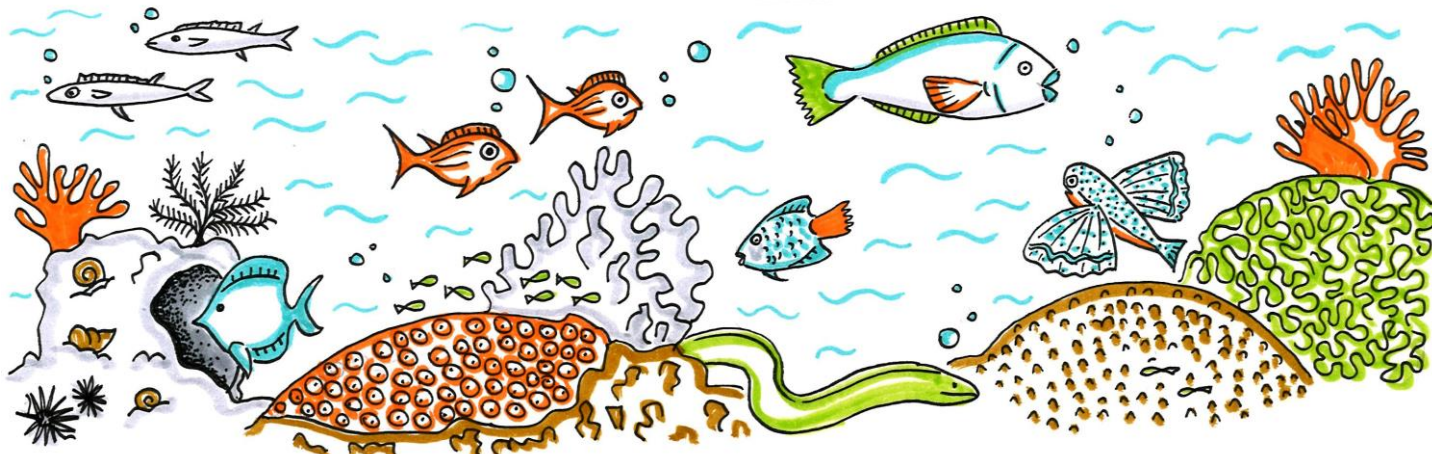

Número de visitantes e embarcações por dia nas piscinas naturais:

PORTO DE PEDRAS	Piscina do Araçá	120 visitantes	20 jangadas
	Piscina da Barreta	180 visitantes	30 jangadas
SÃO MIGUEL DOS MILAGRES	Piscina de Porto da Rua	132 visitantes	22 jangadas
	Piscina do Toque	150 visitantes	25 jangadas
	Piscina de São Miguel/Estacas	186 visitantes	31 jangadas
	Piscina do Riacho	180 visitantes	30 jangadas
PASSO DE CAMARAGIBE	Piscina da Gameleira	150 visitantes	25 jangadas
	Piscina do Vado	60 visitantes	10 jangadas
	Piscina do Agulhão	18 visitantes	3 jangadas

Nas piscinas naturais cuidado com a sua conduta:

- ✓ Não jogue ancora nos corais;
- ✓ Não é permitida o comércio e o consumo de alimentos e bebidas;
- ✓ Não é permitido a realização de mergulho com cilindro;
- ✓ Não é permitido fundear e desembarcar em local não autorizado;
- ✓ Não são permitidos eventos recreativos como festas e similares.



Organizando seu trabalho nos passeios de orla:

- ✓ Você pode fazer mais de um passeio por dia;
- ✓ A capacidade máxima de passageiros é a que está no documento da embarcação, o TIE (Título de Inscrição da Embarcação);
- ✓ Não existe restrições quanto ao número de embarcações e número de visitantes por dia em cada parada do passeio, mas não se esqueça, não pode fazer parada, banho ou mergulho nos recifes.



Seu papel de condutor:

Você é quem conhece a região e o ambiente, aproveite para mostrar o que tem de legal e bonito por aqui e passar informações sobre a APA Costa dos Corais e a conduta que deve ser adotada durante o passeio. Dessa forma, o turista vai querer voltar e falar bem de você e da região.

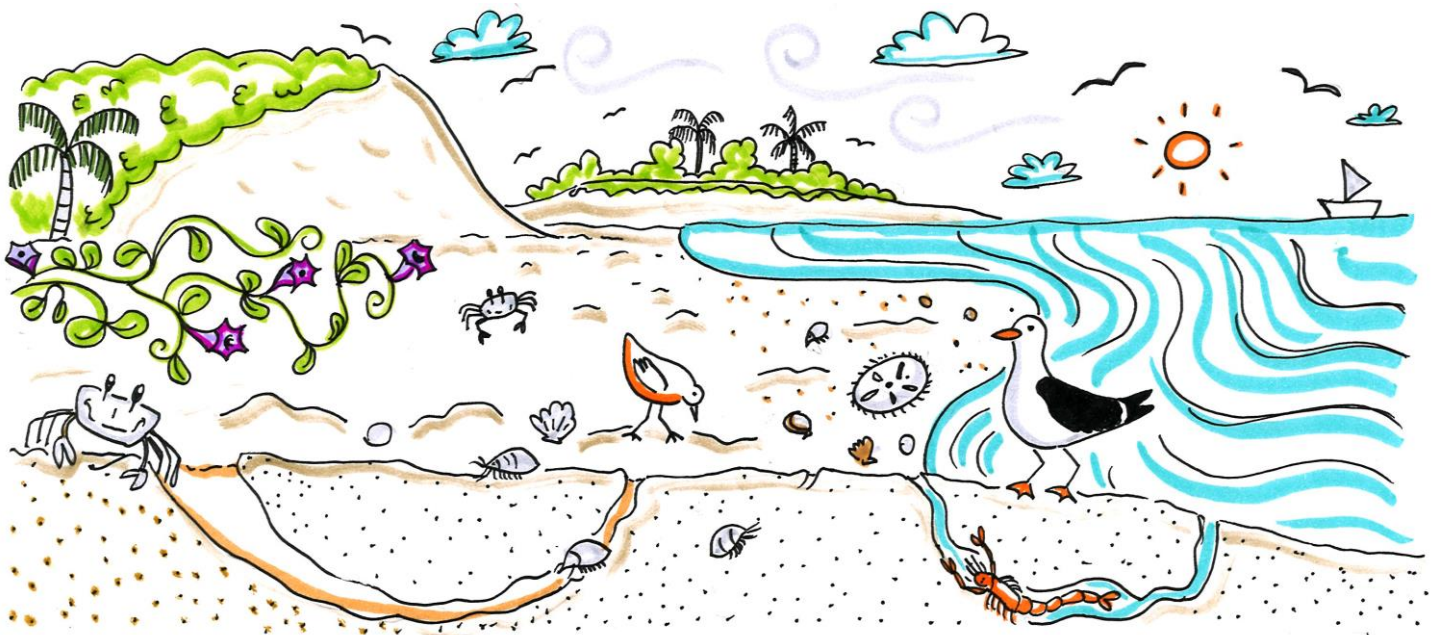

Informe ao visitante e dê o exemplo. Em qualquer ambiente não é permitido:

- ✓ Alimentar peixes e outros animais;
- ✓ Não é permitido, tocar, alimentar, perseguir ou interferir no deslocamento de peixes-bois ou qualquer outro animal.

Nas piscinas naturais não é permitido:



- ✓ Pisotear e tocar nos recifes;
- ✓ Coletar recursos naturais como pedras, conchas e capturar qualquer espécie de animal, como, peixes, polvos, ouriços, corais, búzios, etc;
- ✓ Levar animais domésticos ou exóticos;
- ✓ Usar nadadeiras;
- ✓ Utilização de brinquedos de propulsão a remo (caiaque, stand up, etc);
- ✓ Utilizar de remo ou vara;
- ✓ Utilizar qualquer forma de som coletivo;
- ✓ Consumir bebidas e alimentos;

Nas piscinas naturais, o consumo de alimentos, desde que pré-prontos, e bebidas não alcoólicas só é permitido a bordo da embarcação.

