

INFORME PESQUEIRO DE SÃO PAULO

ISSN 2359-2966

PRODUÇÃO PESQUEIRA MARINHA E
ESTUARINA DO ESTADO DE SÃO PAULO
JULHO DE 2012

NÚMERO 24 OUTUBRO 2012

INSTITUTO DE PESCA
SÃO PAULO – SP – BRASIL

GOVERNO DO ESTADO DE SÃO PAULO
SECRETARIA DE AGRICULTURA E ABASTECIMENTO
AGÊNCIA PAULISTA DE TECNOLOGIA DOS AGRONEGÓCIOS
INSTITUTO DE PESCA

PRODUÇÃO PESQUEIRA MARINHA E
ESTUARINA DO ESTADO DE SÃO PAULO
JULHO DE 2012

Antônio Olinto Ávila-da-Silva
Marcus Henrique Carneiro
Jocemar Tomasino Mendonça
Gastão César Cyrino Bastos
Laura Villwock de Miranda
William do Rosario Ribeiro
Silvio dos Santos

ISSN 2359 -2966

Dados Internacionais de Catalogação na Publicação (CIP)
Elaborada pelo Núcleo de Informação e Documentação. Instituto de Pesca, São Paulo

I43

Informe Pesqueiro de São Paulo. - São Paulo : Instituto de Pesca, 2012

ISSN 2359-2966

Disponível em: www.propesq.pesca.sp.gov.br

1. Pesca. 2. Estatística pesqueira. I. Instituto de Pesca-APTA-SAA..
II. Título

CDD 574.5

Instituto de Pesca
Centro APTA Pescado Marinho
*Unidade Laboratorial de Referência em Controle Estatístico
da Produção Pesqueira Marinha – ULRCEPPM*
Av. Bartolomeu de Gusmão 192, Ponta da Praia
11.030-906, Santos, São Paulo
Telefone: 13 3261-5160
E-mail: propesq@pesca.sp.gov.br
www.propesq.pesca.sp.gov.br

Produção Pesqueira Marinha e Estuarina do Estado de São Paulo

Julho de 2012

Antônio Olinto ÁVILA-DA-SILVA¹; Marcus Henrique CARNEIRO²; Jocemar Tomasino MENDONÇA³; Gastão César Cyrino BASTOS¹; Laura Villwock de MIRANDA²; William do Rosário RIBEIRO¹; Silvio dos SANTOS¹

APRESENTAÇÃO

O Instituto de Pesca é uma instituição vinculada à Agência Paulista de Tecnologia dos Agronegócios da Secretaria de Agricultura e Abastecimento do Estado de São Paulo, responsável pela execução do Programa de Monitoramento da Atividade Pesqueira - PMAP. Este programa é coordenado e executado pelo Laboratório de Estatística Pesqueira (Santos), em conjunto com os Núcleos de Pesquisa e Desenvolvimento do Litoral Norte (Ubatuba) e Sul (Cananéia). Os dados pesqueiros são obtidos por método censitário através de entrevistas com mestres de embarcações e pescadores, e pela verificação de registros de descarga de pescado em um total de 216 locais nos 16 municípios da costa paulista. O contato com o PMAP pode ser feito através do Laboratório de Estatística, no endereço indicado abaixo.

No mês de julho de 2012 foram registradas informações de 5.798 viagens pesqueiras realizadas por 1.287 unidades produtivas (pescadores ou embarcações) que descarregaram 1.729,1 t de pescados. Neste mês estavam vigentes em São Paulo, o defeso da sardinha-verdadeira (15/Jun. a 31/Jul., IN IBAMA 15, de 21/05/2009) e a proibição da pesca em todas as modalidades nas desembocaduras estuarino-lagunares (15/Mar. a 15/Ago., IN IBAMA 171, de 09/05/2008).

No Estado de São Paulo, entre os meses de janeiro e julho, a principal categoria de pescado descarregada foi a sardinha-verdadeira, seguida pelo camarão-sete-barbas e pela corvina. O detalhamento da produção por município, aparelho de pesca e categoria de pescado encontra-se nas tabelas apresentadas a seguir.

As informações detalhadas sobre a atividade pesqueira de São Paulo podem ser consultadas no site do Instituto de Pesca no endereço <http://www.pesca.sp.gov.br/estatistica.php>, em "Pesquisa Online". O Programa de Monitoramento da Atividade Pesqueira do Instituto de Pesca agradece o apoio de pescadores profissionais, colônias e associações de pescadores, armadores, empresas de pesca e seus respectivos órgãos de classe, que sempre colaboram de forma voluntária com o levantamento de dados, orientam e dão legitimidade ao processo.

¹ Unidade Laboratorial de Referência em Controle Estatístico da Produção Pesqueira Marinha – ULRCEPPM. Av. Bartolomeu de Gusmão, 192 - Ponta da Praia – Santos – SP - 11030-906. Tel.: 13 3261-5160, e-mail: propesq@pesca.sp.gov.br

² Núcleo de Pesquisa e Desenvolvimento do Litoral Norte – NPDLN. Estrada do Cais do Porto, 2275 – Ubatuba – SP – 11680-000, C.P. 28. Tel.: 12 3832-1470

³ Núcleo de Pesquisa e Desenvolvimento do Litoral Sul – NPDLN. Av. Professor Wladimir Besnard, s/nº - Cananéia – SP – 11990-000, C.P. 43, Tel.: 13 3851-1555, 3851-1889



Figura 1 - Produção pesqueira marinha e estuarina do Estado de São Paulo de 1967 a 2011.



Figura 2 - Produção pesqueira marinha e estuarina descarregada por mês no Estado de São Paulo nos anos 2011 e 2012 (barras) e a acumulada no ano 2012 (linha).

Tabela 1 - Captura total descarregada (t), número de unidades produtivas e número de descargas registradas por município no Estado de São Paulo. Os valores apresentados referem-se a julho e ao acumulado do ano 2012.*

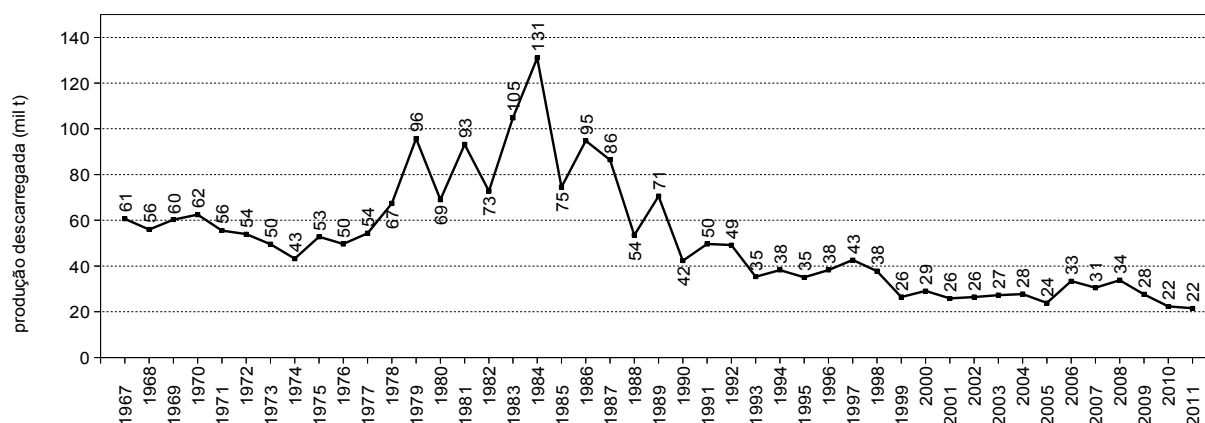
Município	Captura Descarregada (t)		Nº de Unidades Produtivas		Nº de Descargas	
	Julho	Jan - Jul	Julho	Jan - Jul	Julho	Jan - Jul
Ubatuba	209,0	1.316,9	155	283	589	3.883
Caraguatatuba	15,7	76,7	46	72	237	1.493
Ilhabela	89,8	433,0	77	170	230	1.247
São Sebastião	55,4	473,7	95	205	467	3.404
Bertioga	85,6	198,6	48	74	103	551
Santos/Guarujá	928,7	9.299,3	260	461	1.075	4.998
Cubatão	9,3	93,2	36	60	312	2.491
São Vicente	8,9	56,9	4	15	50	471
Praia Grande	5,2	42,0	17	28	156	1.159
Mongaguá	5,8	41,6	14	18	133	926
Itanhaém	1,2	16,6	17	45	36	415
Peruíbe	8,5	65,8	66	147	213	1.356
Iguape	13,2	669,7	102	539	419	9.577
Ilha Comprida	2,8	32,9	20	51	155	1.405
Cananéia	290,1	1.948,0	347	718	1.623	11.852
Total	1.729,1	14.765,0	1.287	2.748	5.798	45.228

* Os dados apresentados são preliminares e podem vir a sofrer alterações.

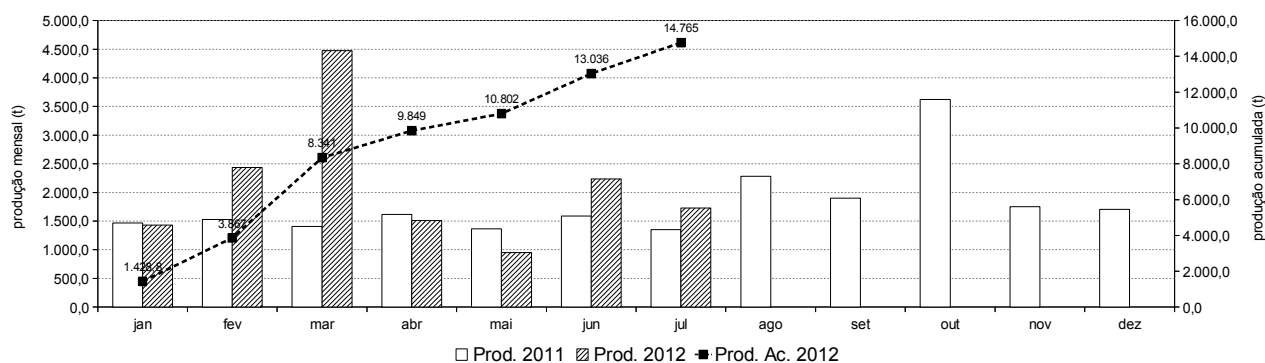
Tabela 2 - Produção pesqueira (t) descarregada no Estado de São Paulo por município e aparelho de pesca, no período de janeiro a julho 2012.*

Aparelho de Pesca	Ubatuba	Caraguatatuba	Ilhabela	São Sebastião	Bertioga	Santos / Guarujá	Cubatão	São Vicente	Praia Grande	Mongaguá	Itanhaém	Peruíbe	Iguape	Ilha Comprida	Cananéia	Total (t)
cerco	488,9	-	221,1	3,0	-	4.377,3	-	-	-	-	-	-	-	-	-	5.090,3
emalhe	530,2	31,2	32,4	85,0	24,9	460,2	25,4	56,7	34,1	37,3	7,2	25,4	327,5	23,1	1.230,3	2.930,9
arrasto-duplo-pequeno	153,0	34,9	45,4	244,1	173,7	1.146,2	-	0,1	-	-	4,0	0,0	-	0,7	146,2	1.948,5
parelha	-	-	-	-	-	1.659,6	-	-	-	-	-	-	-	-	-	1.659,6
arrasto-duplo-médio	0,5	-	-	-	-	1.214,0	-	-	-	-	-	-	-	-	269,1	1.483,6
covo	1,5	-	42,1	-	-	301,1	-	-	-	-	-	0,0	6,5	0,3	3,7	355,1
arrasto-de-mão	-	-	1,0	0,0	-	-	-	-	-	-	1,5	9,8	247,4	0,1	16,0	275,7
extrativismo	-	-	-	0,2	-	3,9	44,9	-	-	-	0,3	14,3	9,5	0,2	157,5	230,9
cerco-flutuante	31,2	-	58,2	101,3	-	-	-	-	-	-	-	-	-	-	-	190,6
multi-artes	60,2	0,7	15,2	9,7	-	4,1	0,3	0,0	8,0	3,4	0,3	3,2	11,8	0,2	12,1	129,2
cerco-fixo	-	-	-	-	-	-	-	-	-	-	-	-	0,0	0,8	65,3	66,1
espinhel-de-superfície-costeiro	1,0	0,1	0,0	-	-	59,4	-	-	-	-	-	-	-	-	-	60,5
indeterminado**	-	-	-	-	-	9,7	-	-	-	-	-	-	33,0	0,6	13,7	57,1
arrasto-simples-pequeno	4,5	4,9	4,4	11,3	-	2,4	-	-	-	0,2	3,1	12,3	-	0,0	11,9	55,0
puçá	-	-	0,4	0,0	-	-	-	-	-	-	-	0,0	33,5	3,9	0,8	38,6
espinhel-de-superfície-oceânico	-	-	-	-	-	28,6	-	-	-	-	-	-	-	-	5,0	33,6
linha-de-mão	8,6	3,1	5,9	7,0	-	0,2	-	-	-	-	-	0,1	-	-	6,0	31,0
espinhel	0,0	0,1	-	-	-	27,3	-	-	-	-	-	-	-	-	-	27,4
espinhel-de-isca	-	-	-	-	-	-	22,6	-	-	-	-	-	-	-	-	22,6
zangarelho	16,4	0,3	1,2	2,3	-	-	-	-	-	-	-	-	-	-	-	20,2
outros	21,1	1,4	5,6	9,7	0,0	5,1	0,0	0,1	0,0	0,8	0,2	0,7	0,4	3,1	10,4	58,5
Total (t)	1.316,9	76,7	433,0	473,7	198,6	9.299,3	93,2	56,9	42,0	41,6	16,6	65,8	669,7	32,9	1.948,0	14.765,0

* Os dados apresentados são preliminares e podem vir a sofrer alterações.

** Indeterminado: aparelho não reportado ou indisponível no momento da coleta dos dados.

Tabela 3 - Produção pesqueira (t) das 20 principais categorias de pescado descarregadas no Estado de São Paulo por município, no período de janeiro a julho 2012.*

Categorias de Pescado	Municípios															Total (t)
	Ubatuba	Caraguatatuba	Ilhabela	São Sebastião	Bertioga	Santos / Guarujá	Cubatão	São Vicente	Praia Grande	Mongaguá	Itanhaém	Peruíbe	Iguape	Ilha Comprida	Cananéia	
Sardinha-verdadeira	464,4	0,0	7,6	0,0	-	2.851,4	-	-	-	-	0,0	-	-	-	-	3.323,5
Camarão-sete-barbas	74,9	28,4	13,7	75,6	135,1	1.018,5	-	0,1	-	0,6	6,8	10,5	-	0,6	368,3	1.733,2
Corvina	447,7	12,0	35,0	21,6	1,6	528,4	0,9	0,4	4,1	3,6	1,1	1,7	2,9	1,7	170,7	1.233,4
Cavalinha	0,2	0,0	0,0	0,0	-	905,6	-	-	-	-	-	-	-	-	-	905,8
Pescada-foguete	2,8	0,0	0,0	10,5	2,9	234,0	-	0,0	11,6	13,7	2,2	2,2	17,5	9,5	329,1	636,0
Manjuba-de-iguape	-	-	-	-	-	-	-	-	-	-	-	-	483,2	0,1	0,3	483,5
Goete	5,6	-	8,6	1,3	-	388,2	-	-	0,0	0,0	0,0	-	-	0,0	77,5	481,3
Galo	11,8	0,0	36,6	5,9	0,8	381,3	-	0,0	0,0	0,0	0,0	0,1	0,2	0,0	0,3	437,1
Polvo	4,6	0,1	41,3	0,5	0,0	307,1	-	-	-	-	-	-	-	0,0	4,4	358,0
Betara	4,1	1,1	1,2	0,7	0,2	143,7	0,0	0,0	0,6	2,1	0,4	0,2	0,6	1,0	110,6	266,6
Tainha	14,2	2,2	6,6	9,0	5,9	94,6	0,6	3,0	5,8	2,1	0,1	1,9	6,2	2,7	87,3	242,1
Espada	14,0	3,2	41,8	50,0	0,1	92,4	0,3	0,0	1,1	0,4	0,1	0,5	2,0	0,7	35,4	241,9
Camarão-santana	9,4	5,5	11,5	145,7	7,3	59,9	-	-	-	-	-	-	-	-	-	239,2
Abrótea	0,9	0,0	1,7	6,7	-	198,8	-	-	-	-	-	-	-	-	1,2	209,3
Lula	32,3	1,0	10,4	11,9	0,1	135,1	-	-	-	-	-	0,1	-	0,0	4,8	195,7
Cabrinha	2,1	-	0,9	-	0,1	168,0	-	-	-	0,0	-	-	-	-	19,2	190,4
Camarão-rosa	23,3	0,8	5,5	4,0	0,8	127,9	-	-	-	-	-	-	-	0,3	6,7	169,4
Merluza	0,5	0,5	1,3	2,9	-	148,1	-	-	-	0,0	-	-	-	-	1,3	154,6
Guaivira	15,7	0,1	1,8	4,9	0,1	26,0	0,0	0,2	5,4	5,4	1,0	1,2	6,2	0,3	67,5	135,9
Caranguejo-uçá	-	0,0	-	0,0	-	-	44,9	-	-	-	-	1,7	22,3	0,2	58,5	127,5
Mistura	23,4	2,7	6,7	8,2	3,1	279,6	0,4	0,7	4,8	7,7	1,1	3,5	8,6	3,5	178,1	532,0
Outras	165,0	19,0	200,7	114,4	40,6	1.210,5	46,1	52,4	8,5	6,1	3,8	42,3	120,2	12,4	426,6	2.468,8
Total (t)	1.316,9	76,7	433,0	473,7	198,6	9.299,3	93,2	56,9	42,0	41,6	16,6	65,8	669,7	32,9	1.948,0	14.765,0

* Os dados apresentados são preliminares e podem vir a sofrer alterações.