

INFORME PESQUEIRO DE SÃO PAULO

ISSN 2359-2966

PRODUÇÃO PESQUEIRA MARINHA E
ESTUARINA DO ESTADO DE SÃO PAULO
OUTUBRO DE 2012

NÚMERO 27 JANEIRO 2013

INSTITUTO DE PESCA
SÃO PAULO – SP – BRASIL

GOVERNO DO ESTADO DE SÃO PAULO
SECRETARIA DE AGRICULTURA E ABASTECIMENTO
AGÊNCIA PAULISTA DE TECNOLOGIA DOS AGRONEGÓCIOS
INSTITUTO DE PESCA

PRODUÇÃO PESQUEIRA MARINHA E
ESTUARINA DO ESTADO DE SÃO PAULO
OUTUBRO DE 2012

Antônio Olinto Ávila-da-Silva
Marcus Henrique Carneiro
Jocemar Tomasino Mendonça
Gastão César Cyrino Bastos
Laura Villwock de Miranda
William do Rosario Ribeiro
Silvio dos Santos

ISSN 2359 -2966

Inf. Pesqueiro de São Paulo	São Paulo	nº27	Janeiro/2013
-----------------------------	-----------	------	--------------

Dados Internacionais de Catalogação na Publicação (CIP)
Elaborada pelo Núcleo de Informação e Documentação. Instituto de Pesca, São Paulo

I43

Informe Pesqueiro de São Paulo. - São Paulo : Instituto de Pesca, 2013

ISSN 2359-2966

Disponível em: www.propesq.pesca.sp.gov.br

1. Pesca. 2. Estatística pesqueira. I. Instituto de Pesca-APTA-SAA..
II. Título

CDD 574.5

Instituto de Pesca
Centro APTA Pescado Marinho
*Unidade Laboratorial de Referência em Controle Estatístico
da Produção Pesqueira Marinha – ULRCEPPM*
Av. Bartolomeu de Gusmão 192, Ponta da Praia
11.030-906, Santos, São Paulo
Telefone: 13 3261-5160
E-mail: propesq@pesca.sp.gov.br
www.propesq.pesca.sp.gov.br

Produção Pesqueira Marinha e Estuarina do Estado de São Paulo

Outubro de 2012

Antônio Olinto ÁVILA-DA-SILVA¹; Marcus Henrique CARNEIRO²; Jocemar Tomasino MENDONÇA³; Gastão César Cyrino BASTOS¹; Laura Villwock de MIRANDA²; William do Rosário RIBEIRO¹; Silvio dos SANTOS¹

APRESENTAÇÃO

O Instituto de Pesca é uma instituição vinculada à Agência Paulista de Tecnologia dos Agronegócios da Secretaria de Agricultura e Abastecimento do Estado de São Paulo, responsável pela execução do Programa de Monitoramento da Atividade Pesqueira - PMAP. Este programa é coordenado e executado pelo Laboratório de Estatística Pesqueira (Santos), em conjunto com os Núcleos de Pesquisa e Desenvolvimento do Litoral Norte (Ubatuba) e Sul (Cananéia). Os dados pesqueiros são obtidos por método censitário através de entrevistas com mestres de embarcações e pescadores, e pela verificação de registros de descarga de pescado em um total de 216 locais nos 16 municípios da costa paulista. O contato com o PMAP pode ser feito através do Laboratório de Estatística, no endereço indicado abaixo.

No mês de outubro de 2012 foram registradas informações de 7.901 viagens pesqueiras realizadas por 1.371 unidades produtivas (pescadores ou embarcações) que descarregaram 3.594,0 t de pescados. Neste mês estavam vigentes em São Paulo, os defesos do Caranguejo-uçá (01/Out. a 31/Dez., Portaria IBAMA 52, de 30/09/2003) e do Mexilhão (01/Set. a 31/Dez., IN IBAMA 105, de 20/07/2006).

No Estado de São Paulo, entre os meses de janeiro e outubro, a principal categoria de pescado descarregada foi a Sardinha-verdadeira, seguida pelo Camarão-sete-barbas e pela Corvina. O detalhamento da produção por município, aparelho de pesca e categoria de pescado encontra-se nas tabelas apresentadas a seguir.

As informações detalhadas sobre a atividade pesqueira de São Paulo podem ser consultadas no site do Instituto de Pesca no endereço <http://www.pesca.sp.gov.br/estatistica.php>, em "Pesquisa Online". O Programa de Monitoramento da Atividade Pesqueira do Instituto de Pesca agradece o apoio de pescadores profissionais, colônias e associações de pescadores, armadores, empresas de pesca e seus respectivos órgãos de classe, que sempre colaboram de forma voluntária com o levantamento de dados, orientam e dão legitimidade ao processo.

¹ Unidade Laboratorial de Referência em Controle Estatístico da Produção Pesqueira Marinha – ULRCEPPM. Av. Bartolomeu de Gusmão, 192 - Ponta da Praia – Santos – SP - 11030-906. Tel.: 13 3261-5160, e-mail: propesq@pesca.sp.gov.br

² Núcleo de Pesquisa e Desenvolvimento do Litoral Norte – NPDLN. Estrada do Cais do Porto, 2275 – Ubatuba – SP – 11680-000, C.P. 28. Tel.: 12 3832-1470

³ Núcleo de Pesquisa e Desenvolvimento do Litoral Sul – NPDLN. Av. Professor Wladimir Besnard, s/nº - Cananéia – SP – 11990-000, C.P. 43, Tel.: 13 3851-1555, 3851-1889



Figura 1 - Produção pesqueira marinha e estuarina do Estado de São Paulo de 1967 a 2011.



Figura 2 - Produção pesqueira marinha e estuarina descarregada por mês no Estado de São Paulo nos anos 2011 e 2012 (barras) e a acumulada no ano 2012 (linha).

Tabela 1 - Captura total descarregada (t), número de unidades produtivas e número de descargas registradas por município no Estado de São Paulo. Os valores apresentados referem-se a outubro e ao acumulado do ano 2012.*

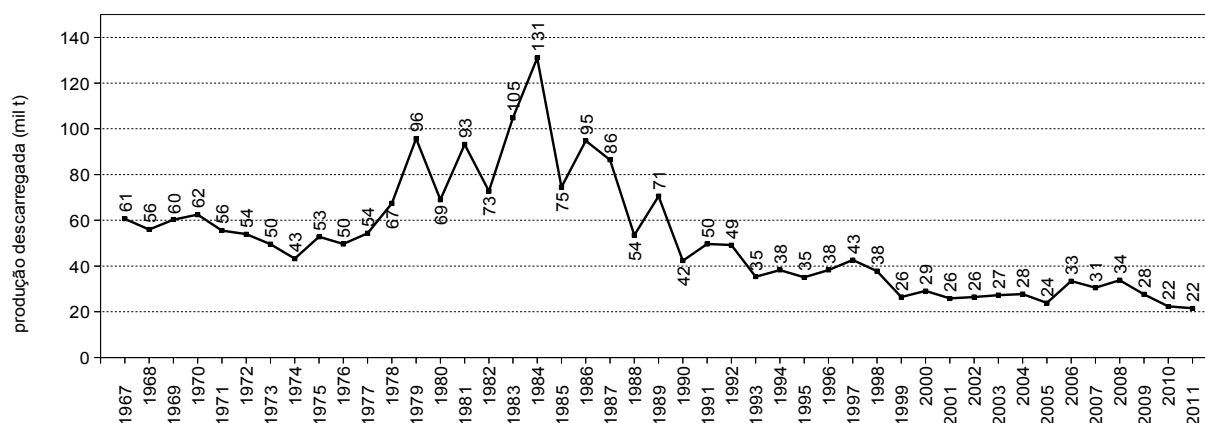
Município	Captura Descarregada (t)		Nº de Unidades Produtivas		Nº de Descargas	
	Outubro	Jan - Out	Outubro	Jan - Out	Outubro	Jan - Out
Ubatuba	262,5	2.247,6	155	306	516	5.634
Caraguatatuba	15,9	136,1	49	80	308	2.457
Ilhabela	32,8	630,7	74	192	177	1.806
São Sebastião	26,5	611,3	69	221	499	5.005
Bertioga	21,0	246,1	30	78	200	1.024
Santos/Guarujá	2.841,5	15.419,9	233	525	1.347	8.178
Cubatão	6,5	117,8	29	63	264	3.393
São Vicente	9,8	92,9	7	17	100	759
Praia Grande	12,3	65,6	19	31	303	1.755
Mongaguá	8,0	60,2	11	21	146	1.288
Itanhaém	1,6	23,6	14	50	44	561
Peruíbe	9,5	94,2	52	177	257	2.067
Iguape	107,8	827,3	370	625	2.490	13.830
Ilha Comprida	4,4	44,1	21	55	152	2.009
Cananéia	233,9	2.785,1	266	818	1.098	17.669
Total	3.594,0	23.402,4	1.371	3.085	7.901	67.435

* Os dados apresentados são preliminares e podem vir a sofrer alterações.

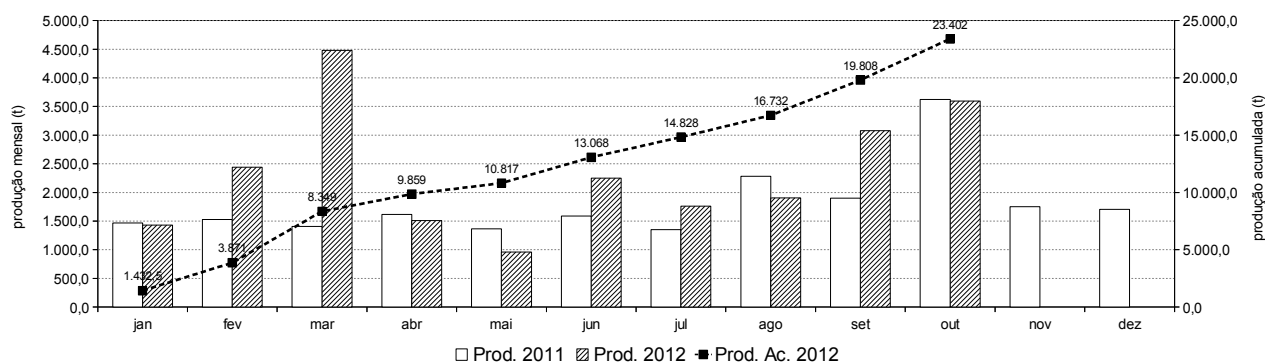
Tabela 2 - Produção pesqueira (t) descarregada no Estado de São Paulo por município e aparelho de pesca, no período de janeiro a outubro 2012.*

Aparelho de Pesca	Ubatuba	Caraguatatuba	Ilhabela	São Sebastião	Bertioga	Santos / Guarujá	Cubatão	São Vicente	Praia Grande	Mongaguá	Itanhaém	Peruíbe	Iguape	Ilha Comprida	Cananéia	Total (t)
cerco	1.090,9	-	342,0	3,0	-	7.957,1	-	-	-	-	-	-	-	-	-	9.393,0
emalhe	648,7	52,4	41,1	120,8	35,7	651,1	33,6	90,6	54,7	55,4	8,4	32,9	438,4	29,8	1.762,0	4.055,8
arrasto-duplo-pequeno	317,6	67,1	69,8	328,8	210,4	1.845,3	-	0,5	-	0,0	8,5	1,5	0,9	1,5	216,0	3.067,8
parelha	-	-	-	-	-	2.687,2	-	-	-	-	-	-	-	-	-	2.687,2
arrasto-duplo-médio	2,7	-	-	-	-	1.609,8	-	-	-	-	-	-	-	0,2	371,0	1.983,7
covo	1,5	-	65,6	-	-	438,4	-	-	-	-	-	0,0	6,4	0,3	3,8	516,0
extrativismo	-	-	-	0,6	-	4,0	54,2	-	-	-	0,4	18,7	19,8	0,2	224,0	321,9
arrasto-de-mão	-	-	1,9	0,0	-	-	-	-	0,5	-	1,5	14,9	263,5	0,2	18,6	301,1
cerco-flutuante	33,0	-	63,2	103,5	-	-	-	-	-	-	-	-	-	-	-	199,7
multi-artes	81,4	1,2	20,9	11,2	-	5,6	0,3	1,6	10,3	3,6	0,5	5,8	18,3	1,4	21,0	183,2
cerco-fixo	-	-	-	-	-	-	-	-	-	-	-	-	0,9	1,1	108,1	110,2
espinhel-de-superfície-costeiro	12,0	0,7	0,0	-	-	68,4	-	-	-	-	-	-	-	-	-	81,2
arrasto-simples-pequeno	6,7	7,3	7,3	16,3	-	3,0	-	-	-	0,3	4,1	18,5	-	0,1	11,9	75,4
espinhel-de-superfície-oceânico	-	-	-	-	-	59,5	-	-	-	-	-	-	-	-	5,0	64,5
espinhel	0,0	0,1	-	-	-	61,0	-	-	-	-	-	-	-	-	2,2	63,3
puçá	-	-	-	-	-	-	-	-	-	-	-	0,0	39,4	4,6	0,8	44,8
linha-de-mão	11,1	4,7	7,2	7,6	-	0,2	-	-	-	-	-	0,5	-	-	6,8	38,0
espinhel-de-isca	-	-	-	-	-	-	29,8	-	-	-	-	-	-	-	-	29,8
zangarelho	16,4	0,3	1,2	2,3	-	-	-	-	-	-	-	-	-	-	-	20,2
indeterminado**	-	-	0,7	4,9	-	21,4	-	-	-	-	-	-	38,7	0,6	19,9	86,3
outros	25,8	2,3	9,7	12,2	0,0	7,9	0,0	0,3	0,0	0,9	0,3	1,3	0,8	3,9	14,1	79,3
Total (t)	2.247,6	136,1	630,7	611,3	246,1	15.419,9	117,8	92,9	65,6	60,2	23,6	94,2	827,3	44,1	2.785,1	23.402,4

* Os dados apresentados são preliminares e podem vir a sofrer alterações.

** Indeterminado: aparelho não reportado ou indisponível no momento da coleta dos dados.

Tabela 3 - Produção pesqueira (t) das 20 principais categorias de pescado descarregadas no Estado de São Paulo por município, no período de janeiro a outubro 2012.*

Categorias de Pescado	Municípios															Total (t)
	Ubatuba	Caraguatatuba	Ilhabela	São Sebastião	Bertioga	Santos / Guarujá	Cubatão	São Vicente	Praia Grande	Mongaguá	Itanhaém	Peruíbe	Iguape	Ilha Comprida	Cananéia	
Sardinha-verdadeira	1.017,5	0,0	14,0	0,0	-	6.067,1	-	-	-	-	0,0	-	0,0	-	-	7.098,7
Camarão-sete-barbas	148,1	58,8	28,3	140,3	164,2	1.662,8	-	0,3	-	0,9	12,3	17,6	0,9	1,7	495,1	2.731,4
Corvina	528,9	20,7	117,7	34,4	2,2	995,5	1,0	0,6	5,2	4,5	1,3	2,3	4,4	2,4	320,5	2.041,6
Cavalinha	49,2	0,0	0,0	0,0	-	1.109,5	-	-	-	0,0	-	-	-	-	-	1.158,7
Pescada-foguete	2,9	0,0	0,0	18,0	4,8	383,3	-	0,1	23,4	24,0	2,7	2,8	20,6	11,5	470,3	964,4
Goete	11,9	-	8,8	2,1	-	646,3	-	0,0	0,4	0,4	0,0	-	-	0,1	93,4	763,3
Manjuba-de-iguape	-	-	-	-	-	-	-	-	-	-	-	-	539,4	0,1	0,3	539,9
Polvo	11,9	0,3	64,3	1,0	0,2	441,8	-	0,0	-	-	-	-	-	0,0	6,4	525,9
Galo	12,0	0,0	47,8	6,0	0,8	386,0	-	0,0	0,0	0,0	0,0	0,1	0,2	0,0	0,3	453,3
Betara	9,1	2,1	2,5	1,6	0,9	234,7	0,0	0,0	2,3	3,5	0,4	0,4	0,8	1,2	178,0	437,4
Camarão-rosa	73,0	0,9	10,7	8,0	0,9	318,7	-	-	-	-	-	0,0	-	0,3	14,7	427,2
Tainha	16,5	3,2	7,1	13,1	6,0	95,1	0,8	7,0	5,8	2,1	0,1	2,2	23,6	4,9	138,0	325,5
Cabrinha	2,6	-	1,6	0,1	0,2	265,4	-	-	-	0,0	-	-	-	-	29,8	299,7
Espada	15,7	4,9	42,3	52,2	0,1	123,3	0,5	0,0	2,0	0,6	0,1	0,6	2,9	0,8	46,0	292,1
Camarão-santana	9,4	5,5	11,5	145,7	7,3	60,0	-	-	-	-	-	-	-	-	-	239,4
Abrótea	1,1	0,0	3,0	7,7	-	207,5	-	-	0,0	-	-	-	-	-	2,1	221,5
Lula	33,6	1,2	10,9	12,0	0,1	138,5	-	-	-	-	-	0,1	-	0,0	4,9	201,3
Bagre	15,1	0,8	6,2	3,6	0,1	19,4	1,0	0,9	0,1	0,2	0,1	1,0	63,0	1,0	47,8	160,1
Caranguejo-uçá	-	0,0	-	0,0	-	-	54,1	-	-	-	-	1,7	32,8	0,2	71,1	159,9
Cações agrupados	38,9	4,7	2,3	5,7	13,0	66,2	-	0,0	0,2	0,0	0,2	0,7	1,3	0,6	24,6	158,4
Mistura	37,6	5,4	9,5	16,4	5,5	463,0	1,4	1,3	7,9	10,7	1,1	4,7	9,3	4,2	232,0	810,0
Outras	212,5	27,7	242,1	143,4	39,8	1.735,6	59,0	82,5	18,4	13,3	5,3	60,3	128,2	15,1	609,7	3.392,6
Total (t)	2.247,6	136,1	630,7	611,3	246,1	15.419,9	117,8	92,9	65,6	60,2	23,6	94,2	827,3	44,1	2.785,1	23.402,4

* Os dados apresentados são preliminares e podem vir a sofrer alterações.