

# *INFORME PESQUEIRO DE SÃO PAULO*

ISSN 2359-2966

PRODUÇÃO PESQUEIRA MARINHA E  
ESTUARINA DO ESTADO DE SÃO PAULO  
SETEMBRO DE 2013

NÚMERO 39      DEZEMBRO 2013

INSTITUTO DE PESCA  
SÃO PAULO – SP – BRASIL

GOVERNO DO ESTADO DE SÃO PAULO  
SECRETARIA DE AGRICULTURA E ABASTECIMENTO  
AGÊNCIA PAULISTA DE TECNOLOGIA DOS AGRONEGÓCIOS  
INSTITUTO DE PESCA

PRODUÇÃO PESQUEIRA MARINHA E  
ESTUARINA DO ESTADO DE SÃO PAULO  
SETEMBRO DE 2013

Antônio Olinto Ávila-da-Silva  
Marcus Henrique Carneiro  
Jocemar Tomasino Mendonça  
Gastão César Cyrino Bastos  
Laura Villwock de Miranda  
William do Rosario Ribeiro  
Silvio dos Santos

ISSN 2359 -2966

Inf. Pesqueiro de São Paulo	São Paulo	nº39	Dezembro/2013
-----------------------------	-----------	------	---------------

Dados Internacionais de Catalogação na Publicação (CIP)  
Elaborada pelo Núcleo de Informação e Documentação. Instituto de Pesca, São Paulo

I43

Informe Pesqueiro de São Paulo. - São Paulo : Instituto de Pesca, 2013

ISSN 2359-2966

Disponível em: [www.propesq.pesca.sp.gov.br](http://www.propesq.pesca.sp.gov.br)

1. Pesca. 2. Estatística pesqueira. I. Instituto de Pesca-APTA-SAA..  
II. Título

CDD 574.5

**Instituto de Pesca**  
Centro APTA Pescado Marinho  
*Unidade Laboratorial de Referência em Controle Estatístico  
da Produção Pesqueira Marinha – ULRCEPPM*  
Av. Bartolomeu de Gusmão 192, Ponta da Praia  
11.030-906, Santos, São Paulo  
Telefone: 13 3261-5160  
E-mail: [propesq@pesca.sp.gov.br](mailto:propesq@pesca.sp.gov.br)  
[www.propesq.pesca.sp.gov.br](http://www.propesq.pesca.sp.gov.br)

# Produção Pesqueira Marinha e Estuarina do Estado de São Paulo

## Setembro de 2013

Antônio Olinto ÁVILA-DA-SILVA<sup>1</sup>; Marcus Henrique CARNEIRO<sup>2</sup>; Jocemar Tomasino MENDONÇA<sup>3</sup>; Gastão César Cyrino BASTOS<sup>1</sup>; Laura Villwock de MIRANDA<sup>2</sup>; William do Rosário RIBEIRO<sup>1</sup>; Silvio dos SANTOS<sup>1</sup>

### APRESENTAÇÃO

O Instituto de Pesca é uma instituição vinculada à Agência Paulista de Tecnologia dos Agronegócios da Secretaria de Agricultura e Abastecimento do Estado de São Paulo, responsável pela execução do Programa de Monitoramento da Atividade Pesqueira - PMAP. Este programa é coordenado e executado pelo Laboratório de Estatística Pesqueira (Santos), em conjunto com os Núcleos de Pesquisa e Desenvolvimento do Litoral Norte (Ubatuba) e Sul (Cananéia). Os dados pesqueiros são obtidos por método censitário através de entrevistas com mestres de embarcações e pescadores, e pela verificação de registros de descarga de pescado em um total de 216 locais nos 15 municípios da costa paulista. O contato com o PMAP pode ser feito através do Laboratório de Estatística, no endereço indicado abaixo.

No mês de setembro de 2013 foram registradas informações de 6.377 viagens pesqueiras realizadas por 1.224 unidades produtivas (pescadores ou embarcações) que descarregaram 4.046,3 t de pescados. Neste mês estava vigente em São Paulo o defeso do mexilhão (01/Set. a 31/Dez., IN IBAMA 105, de 20/07/2006).

No Estado de São Paulo, nos meses de janeiro a setembro, a principal categoria de pescado descarregada foi a Sardinha-verdadeira, seguida pela Corvina e pelo Camarão-sete-barbas. O detalhamento da produção por município, aparelho de pesca e categoria de pescado encontra-se nas tabelas apresentadas a seguir.

As informações detalhadas sobre a atividade pesqueira de São Paulo podem ser consultadas no site do Instituto de Pesca no endereço <http://www.pesca.sp.gov.br/estatistica.php>, em "Pesquisa Online". O Programa de Monitoramento da Atividade Pesqueira do Instituto de Pesca agradece o apoio de pescadores profissionais, colônias e associações de pescadores, armadores, empresas de pesca e seus respectivos órgãos de classe, que sempre colaboram de forma voluntária com o levantamento de dados, orientam e dão legitimidade ao processo.

---

<sup>1</sup> Unidade Laboratorial de Referência em Controle Estatístico da Produção Pesqueira Marinha – ULRCEPPM. Av. Bartolomeu de Gusmão, 192 - Ponta da Praia – Santos – SP - 11030-906. Tel.: 13 3261-5160, e-mail: [propesq@pesca.sp.gov.br](mailto:propesq@pesca.sp.gov.br)

<sup>2</sup> Núcleo de Pesquisa e Desenvolvimento do Litoral Norte – NPDLN. Estrada do Cais do Porto, 2275 – Ubatuba – SP – 11680-000, C.P. 28. Tel.: 12 3832-1470

<sup>3</sup> Núcleo de Pesquisa e Desenvolvimento do Litoral Sul – NPDLN. Av. Professor Wladimir Besnard, s/nº - Cananéia – SP – 11990-000, C.P. 43, Tel.: 13 3851-1555, 3851-1889

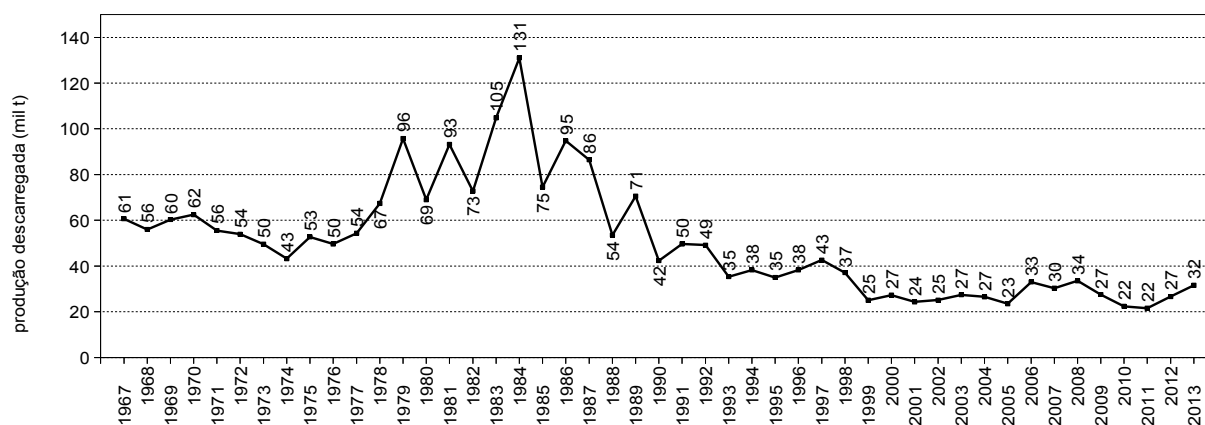

**Figura 1** - Produção pesqueira marinha e estuarina do Estado de São Paulo de 1967 a 2012.

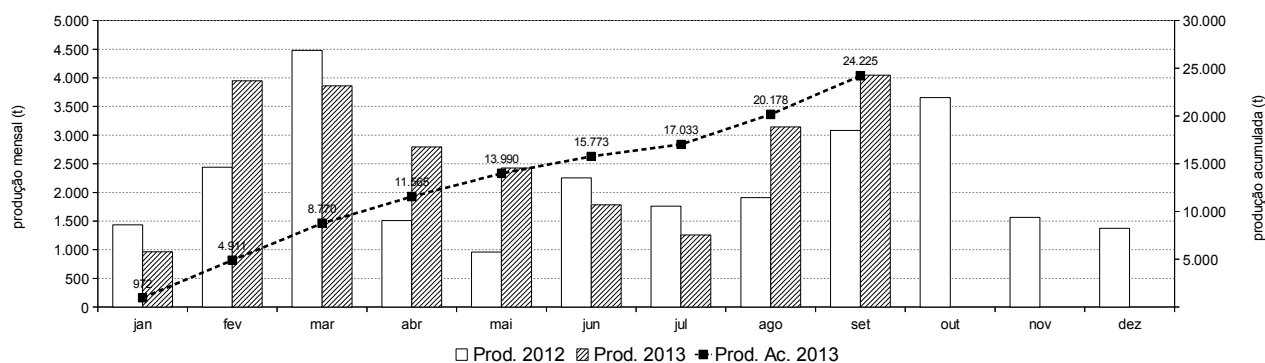

**Figura 2** - Produção pesqueira marinha e estuarina descarregada por mês no Estado de São Paulo nos anos 2012 e 2013 (barras) e a acumulada no ano 2013 (linha).

**Tabela 1** - Captura total descarregada (t), número de unidades produtivas e número de descargas registradas por município no Estado de São Paulo. Os valores apresentados referem-se a setembro e ao acumulado do ano 2013.\*

Município	Captura Descarregada (t)		Nº de Unidades Produtivas		Nº de Descargas	
	Setembro	Jan - Set	Setembro	Jan - Set	Setembro	Jan - Set
Ubatuba	230,8	1.856,2	114	250	318	2.848
Caraguatatuba	11,2	77,2	41	72	197	1.677
Ilhabela	36,8	480,0	56	189	142	1.435
São Sebastião	27,7	345,1	77	196	380	3.702
Bertioga	4,1	96,7	20	55	103	824
Santos/Guarujá	3.392,3	18.471,2	203	440	755	5.229
São Vicente	20,2	128,4	12	17	158	1.053
Praia Grande	4,6	42,2	19	30	166	1.275
Mongaguá	3,8	39,3	13	19	128	964
Itanhaém	8,4	32,4	28	61	177	778
Peruíbe	11,2	70,0	41	165	158	1.636
Iguape	40,8	566,0	196	492	1.293	12.890
Ilha Comprida	4,2	29,3	26	47	212	1.371
Cananéia	250,2	1.990,7	397	746	2.190	16.556
<b>Total</b>	<b>4.046,3</b>	<b>24.224,8</b>	<b>1.224</b>	<b>2.652</b>	<b>6.377</b>	<b>52.238</b>

\* Os dados apresentados são preliminares e podem vir a sofrer alterações.

**Tabela 2** - Produção pesqueira (t) descarregada no Estado de São Paulo por município e aparelho de pesca, no período de janeiro a setembro 2013.\*

Aparelho de Pesca	Ubatuba	Caraguatatuba	Ilhabela	São Sebastião	Bertioga	Santos / Guarujá	São Vicente	Praia Grande	Mongaguá	Itanhaém	Peruíbe	Iguape	Ilha Comprida	Cananéia	Total (t)
cercos	943,4	-	115,9	9,4	-	12.994,3	-	-	-	-	-	-	-	-	14.063,0
parelha	-	-	-	-	-	2.531,8	-	-	-	-	-	-	-	-	2.531,8
emalhe-de-fundo	607,0	26,1	12,1	42,8	6,4	293,9	10,4	30,4	30,2	3,5	17,2	68,9	13,3	1.069,8	2.231,8
arrasto-duplo-médio	54,1	-	29,4	6,9	2,3	1.526,9	-	-	-	-	-	-	-	238,0	1.857,5
arrasto-duplo-pequeno	148,6	31,9	23,0	112,4	88,0	272,2	-	-	-	14,1	1,3	0,0	0,4	109,8	801,7
covo-polvo	-	-	56,5	-	-	566,2	-	-	-	-	-	-	-	27,3	650,0
extrativismo	-	-	-	0,5	-	3,2	-	-	-	0,4	20,6	21,1	0,1	208,1	253,9
arrasto-de-mão	-	-	0,4	0,0	-	-	-	0,1	-	1,6	8,7	204,8	0,4	27,4	243,3
emalhe outros	-	-	0,8	44,6	-	43,5	93,1	3,7	1,3	5,9	3,0	1,4	1,8	4,6	203,7
emalhe-de-superfície	42,4	3,6	22,5	8,9	-	4,4	-	1,8	0,1	-	0,0	26,6	4,6	87,4	202,3
emalhe-de-deriva-superfície	-	-	-	-	-	-	-	-	-	-	-	143,0	-	0,0	143,1
cercos-flutuantes	9,2	-	66,3	62,0	-	-	-	-	-	-	-	-	-	-	137,5
emalhe	0,6	0,3	-	-	-	46,2	23,5	0,0	-	2,3	0,0	26,3	1,2	33,5	133,9
cercos-fixos	-	-	-	-	-	-	-	-	-	-	-	3,7	0,5	116,3	120,5
multi-artes	24,9	1,4	28,1	9,6	-	7,4	1,2	5,9	7,3	1,6	1,3	13,1	0,6	17,8	120,3
espinhel-de-superfície-oceânico	-	-	-	-	-	56,6	-	-	-	-	-	-	-	18,9	75,5
espinhel-de-superfície-costeiro	7,9	5,2	-	-	-	54,5	-	-	-	-	-	-	-	-	67,6
espinhel outros	0,2	-	-	-	-	35,6	-	-	-	0,0	-	-	-	9,1	44,9
espinhel-de-fundo	3,8	0,0	0,4	0,7	-	33,1	-	-	-	-	-	-	0,3	3,6	41,9
indeterminado**	-	0,0	92,4	34,6	-	0,6	-	-	-	-	-	15,2	-	7,0	149,9
outros	14,1	8,7	32,3	12,7	0,0	0,8	0,2	0,3	0,5	3,1	17,8	41,8	6,1	12,3	150,6
<b>Total (t)</b>	<b>1.856,2</b>	<b>77,2</b>	<b>480,0</b>	<b>345,1</b>	<b>96,7</b>	<b>18.471,2</b>	<b>128,4</b>	<b>42,2</b>	<b>39,3</b>	<b>32,4</b>	<b>70,0</b>	<b>566,0</b>	<b>29,3</b>	<b>1.990,8</b>	<b>24.224,8</b>

\* Os dados apresentados são preliminares e podem vir a sofrer alterações.

\*\* Indeterminado: aparelho não reportado ou indisponível no momento da coleta dos dados.

**Tabela 3** - Produção pesqueira (t) das 20 principais categorias de pescado descarregadas no Estado de São Paulo por município, no período de janeiro a setembro 2013.\*

Categorias de Pescado															Total (t)	
	Ubatuba	Caraguatatuba	Ilhabela	São Sebastião	Bertioga	Santos / Guarujá	São Vicente	Praia Grande	Mongaguá	Itanhaém	Peruíbe	Iguape	Ilha Comprida	Cananéia		
Sardinha-verdadeira	918,3	0,0	55,5	0,0	-	11.764,3	-	-	-	-	-	-	-	-	-	12.738,1
Corvina	570,2	9,5	66,6	53,6	1,5	885,0	0,7	2,5	2,2	0,7	1,1	3,8	2,4	208,1	-	1.807,9
Camarão-sete-barbas	74,0	27,2	11,0	75,9	76,2	558,5	-	0,3	1,4	15,3	12,2	-	0,4	266,2	-	1.118,5
Polvo	6,6	0,1	68,7	0,8	0,0	570,4	-	-	-	-	-	-	-	27,3	-	673,9
Pescada-foguete	1,1	0,3	-	7,8	2,5	230,6	1,9	17,0	16,4	4,4	5,1	14,2	6,0	344,0	-	651,3
Goete	13,1	0,0	7,3	2,6	0,0	579,3	0,0	0,0	0,4	-	0,0	0,1	-	37,0	-	640,2
Cavalinha	9,5	-	1,2	0,0	-	585,8	-	-	0,0	-	-	-	-	-	-	596,5
Betara	7,2	1,6	2,5	1,3	0,3	270,2	0,2	1,4	1,8	0,1	0,5	0,4	0,4	114,0	-	402,0
Manjuba-de-iguape	-	-	-	-	-	-	-	-	-	-	-	355,3	-	0,5	-	355,9
Camarão-rosa	43,5	0,8	11,3	6,6	0,4	253,9	-	-	-	-	-	-	0,0	11,3	-	327,9
Tainha	1,4	2,7	7,6	12,2	-	53,5	24,2	1,1	0,6	0,4	0,9	29,1	5,9	150,0	-	289,8
Galo	0,3	0,0	29,0	3,0	-	163,6	0,0	-	-	-	0,0	0,0	0,0	0,4	-	196,5
Espada	6,1	3,0	25,6	35,5	0,0	92,7	0,2	1,6	1,2	0,2	0,7	1,4	0,4	27,6	-	196,4
Cabrinha	3,8	0,0	1,7	0,1	0,1	163,5	-	0,0	-	-	0,0	-	-	15,2	-	184,5
Pescada-cambucu	2,5	0,3	0,3	0,9	-	154,3	0,1	0,1	0,2	0,1	0,1	0,5	0,1	4,9	-	164,5
Ostra	-	-	-	-	-	-	0,0	-	-	-	0,4	-	0,1	155,3	-	155,8
Abrótea	2,8	0,0	4,0	1,4	-	137,4	-	-	-	-	-	-	-	3,3	-	148,8
Oveva	0,8	0,3	-	3,9	0,0	21,9	0,0	0,1	0,2	2,5	7,2	5,9	0,1	90,4	-	133,3
Bagre-branco	1,6	0,0	0,2	1,9	0,0	63,2	3,8	0,1	0,0	0,1	0,3	12,4	1,4	46,6	-	131,6
Linguado	1,6	0,0	0,3	0,1	0,0	110,6	-	-	-	-	-	0,0	0,1	10,9	-	123,5
Mistura	30,7	5,9	8,9	17,3	4,5	393,2	7,3	6,5	7,2	3,0	5,2	6,6	1,9	150,9	-	649,1
Outras	161,0	25,4	178,3	120,1	11,0	1.419,3	90,1	11,4	7,7	5,6	36,2	136,2	10,0	326,7	-	2.538,9
<b>Total (t)</b>	<b>1.856,2</b>	<b>77,2</b>	<b>480,0</b>	<b>345,1</b>	<b>96,7</b>	<b>18.471,2</b>	<b>128,4</b>	<b>42,2</b>	<b>39,3</b>	<b>32,4</b>	<b>70,0</b>	<b>566,0</b>	<b>29,3</b>	<b>1.990,7</b>	<b>-</b>	<b>24.224,8</b>

\* Os dados apresentados são preliminares e podem vir a sofrer alterações.