

INFORME PESQUEIRO DE SÃO PAULO

ISSN 2359-2966

PRODUÇÃO PESQUEIRA MARINHA E
ESTUARINA DO ESTADO DE SÃO PAULO
JULHO DE 2013

NÚMERO 37 OUTUBRO 2013

INSTITUTO DE PESCA
SÃO PAULO – SP – BRASIL

GOVERNO DO ESTADO DE SÃO PAULO
SECRETARIA DE AGRICULTURA E ABASTECIMENTO
AGÊNCIA PAULISTA DE TECNOLOGIA DOS AGRONEGÓCIOS
INSTITUTO DE PESCA

PRODUÇÃO PESQUEIRA MARINHA E
ESTUARINA DO ESTADO DE SÃO PAULO
JULHO DE 2013

Antônio Olinto Ávila-da-Silva
Marcus Henrique Carneiro
Jocemar Tomasino Mendonça
Gastão César Cyrino Bastos
Laura Villwock de Miranda
William do Rosario Ribeiro
Silvio dos Santos

ISSN 2359 -2966

Inf. Pesqueiro de São Paulo	São Paulo	nº37	Outubro/2013
-----------------------------	-----------	------	--------------

Dados Internacionais de Catalogação na Publicação (CIP)
Elaborada pelo Núcleo de Informação e Documentação. Instituto de Pesca, São Paulo

I43

Informe Pesqueiro de São Paulo. - São Paulo : Instituto de Pesca, 2013

ISSN 2359-2966

Disponível em: www.propesq.pesca.sp.gov.br

1. Pesca. 2. Estatística pesqueira. I. Instituto de Pesca-APTA-SAA..
II. Título

CDD 574.5

Instituto de Pesca
Centro APTA Pescado Marinho
*Unidade Laboratorial de Referência em Controle Estatístico
da Produção Pesqueira Marinha – ULRCEPPM*
Av. Bartolomeu de Gusmão 192, Ponta da Praia
11.030-906, Santos, São Paulo
Telefone: 13 3261-5160
E-mail: propesq@pesca.sp.gov.br
www.propesq.pesca.sp.gov.br

Produção Pesqueira Marinha e Estuarina do Estado de São Paulo

Julho de 2013

Antônio Olinto ÁVILA-DA-SILVA¹; Marcus Henrique CARNEIRO²; Jocemar Tomasino MENDONÇA³; Gastão César Cyrino BASTOS¹; Laura Villwock de MIRANDA²; William do Rosário RIBEIRO¹; Silvio dos SANTOS¹

APRESENTAÇÃO

O Instituto de Pesca é uma instituição vinculada à Agência Paulista de Tecnologia dos Agronegócios da Secretaria de Agricultura e Abastecimento do Estado de São Paulo, responsável pela execução do Programa de Monitoramento da Atividade Pesqueira - PMAP. Este programa é coordenado e executado pelo Laboratório de Estatística Pesqueira (Santos), em conjunto com os Núcleos de Pesquisa e Desenvolvimento do Litoral Norte (Ubatuba) e Sul (Cananéia). Os dados pesqueiros são obtidos por método censitário através de entrevistas com mestres de embarcações e pescadores, e pela verificação de registros de descarga de pescado em um total de 216 locais nos 15 municípios da costa paulista. O contato com o PMAP pode ser feito através do Laboratório de Estatística, no endereço indicado abaixo.

No mês de julho de 2013 foram registradas informações de 5.401 viagens pesqueiras realizadas por 1.135 unidades produtivas (pescadores ou embarcações) que descarregaram 1.174,9 t de pescados. Neste mês estavam vigentes em São Paulo, o defeso da sardinha-verdadeira (15/Jun. a 31/Jul., IN IBAMA 15, de 21/05/2009) e a proibição da pesca em todas as modalidades nas desembocaduras estuarino-lagunares (15/Mar. a 15/Ago., IN IBAMA 171, de 09/05/2008).

No Estado de São Paulo, nos meses de janeiro a julho, a principal categoria de pescado descarregada foi a Sardinha-verdadeira, seguida pela Corvina e pelo Camarão-sete-barbas. O detalhamento da produção por município, aparelho de pesca e categoria de pescado encontra-se nas tabelas apresentadas a seguir.

As informações detalhadas sobre a atividade pesqueira de São Paulo podem ser consultadas no site do Instituto de Pesca no endereço <http://www.pesca.sp.gov.br/estatistica.php>, em "Pesquisa Online". O Programa de Monitoramento da Atividade Pesqueira do Instituto de Pesca agradece o apoio de pescadores profissionais, colônias e associações de pescadores, armadores, empresas de pesca e seus respectivos órgãos de classe, que sempre colaboram de forma voluntária com o levantamento de dados, orientam e dão legitimidade ao processo.

¹ Unidade Laboratorial de Referência em Controle Estatístico da Produção Pesqueira Marinha – ULRCEPPM. Av. Bartolomeu de Gusmão, 192 - Ponta da Praia – Santos – SP - 11030-906. Tel.: 13 3261-5160, e-mail: propesq@pesca.sp.gov.br

² Núcleo de Pesquisa e Desenvolvimento do Litoral Norte – NPDLN. Estrada do Cais do Porto, 2275 – Ubatuba – SP – 11680-000, C.P. 28. Tel.: 12 3832-1470

³ Núcleo de Pesquisa e Desenvolvimento do Litoral Sul – NPDLN. Av. Professor Wladimir Besnard, s/nº - Cananéia – SP – 11990-000, C.P. 43, Tel.: 13 3851-1555, 3851-1889



Figura 1 - Produção pesqueira marinha e estuarina do Estado de São Paulo de 1967 a 2012.



Figura 2 - Produção pesqueira marinha e estuarina descarregada por mês no Estado de São Paulo nos anos 2012 e 2013 (barras) e a acumulada no ano 2013 (linha).

Tabela 1 - Captura total descarregada (t), número de unidades produtivas e número de descargas registradas por município no Estado de São Paulo. Os valores apresentados referem-se a julho e ao acumulado do ano 2013.*

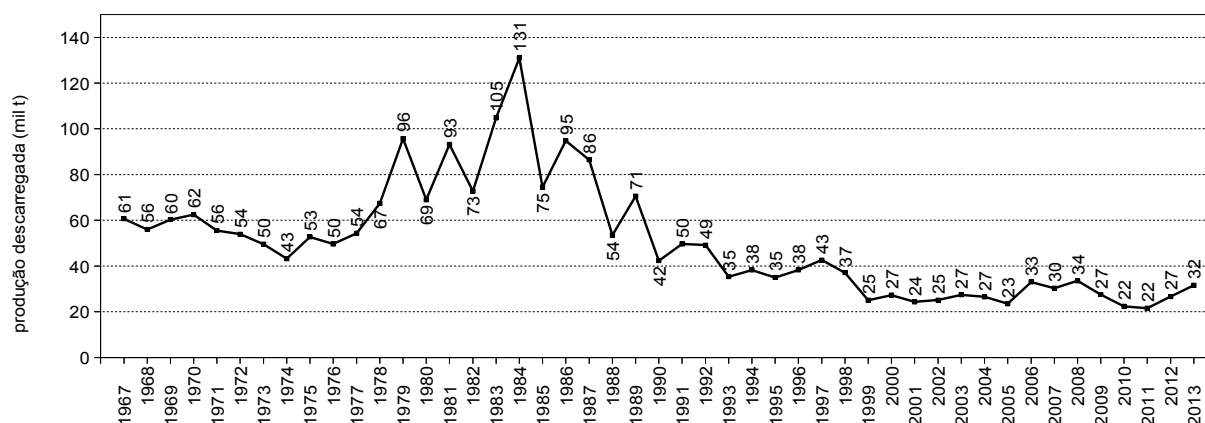
Município	Captura Descarregada (t)		Nº de Unidades Produtivas		Nº de Descargas	
	Julho	Jan - Jul	Julho	Jan - Jul	Julho	Jan - Jul
Ubatuba	109,7	1.261,7	105	232	340	2.177
Caraguatatuba	10,8	56,4	43	67	227	1.294
Ilhabela	42,8	404,8	82	179	172	1.121
São Sebastião	34,7	278,0	86	187	461	2.850
Bertioga	5,1	82,8	19	55	69	617
Santos/Guarujá	707,1	12.603,2	185	392	654	4.014
São Vicente	15,1	93,3	9	13	138	744
Praia Grande	5,9	32,0	21	25	174	965
Mongaguá	4,4	31,8	15	19	105	768
Itanhaém	6,0	16,7	37	55	181	463
Peruíbe	5,5	49,1	70	154	203	1.265
Iguape	23,2	507,3	123	468	824	10.505
Ilha Comprida	3,9	21,2	22	43	126	996
Cananéia	200,7	1.460,2	334	649	1727	10.404
Total	1.174,9	16.898,6	1.135	2.538	5.401	38.183

*Os dados apresentados são preliminares e podem vir a sofrer alterações.

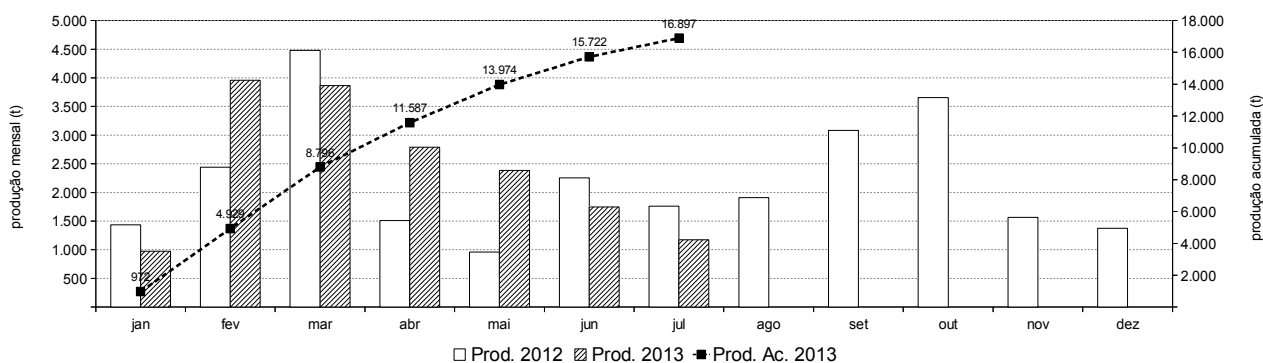
Tabela 2 - Produção pesqueira (t) descarregada no Estado de São Paulo por município e aparelho de pesca, no período de janeiro a julho 2013.*

Aparelho de Pesca	Ubatuba	Caraguatatuba	Ilhabela	São Sebastião	Bertioga	Santos / Guarujá	São Vicente	Praia Grande	Mongaguá	Itanhaém	Peruíbe	Iguape	Ilha Comprida	Cananéia	Total (t)
cercos	594,4	-	113,0	7,4	-	8.401,7	-	-	-	-	-	-	-	0,0	9.116,6
emalhe	480,1	22,0	25,9	78,2	4,3	354,5	91,9	28,0	24,5	5,6	12,3	221,0	13,1	937,5	2.299,0
parelha	-	-	-	-	-	1.855,8	-	-	-	-	-	-	-	-	1.855,8
arrasto-duplo-médio	38,3	-	23,3	5,9	2,2	1.215,5	-	-	-	-	-	-	-	167,2	1.452,3
arrasto-duplo-pequeno	99,0	23,1	11,5	76,5	76,4	196,8	-	-	-	7,0	1,2	-	0,4	85,5	577,3
covo	-	-	62,5	-	-	408,6	-	-	-	-	0,0	3,8	0,1	23,4	498,3
arrasto-de-mão	-	-	0,4	0,0	-	-	-	-	-	0,5	1,6	199,2	0,4	19,1	221,2
extrativismo	-	-	-	0,4	-	3,3	-	-	-	0,2	18,2	26,6	0,2	120,7	169,5
cercos-flutuantes	9,1	-	42,2	56,8	-	-	-	-	-	-	-	-	-	-	108,2
multi-artes	19,7	0,3	13,9	5,9	-	6,1	1,2	3,7	5,8	0,3	1,3	8,4	0,6	9,1	76,3
espinhel-de-superfície-oceânico	-	-	-	-	-	62,2	-	-	-	-	-	-	-	10,4	72,6
cercos-fixos	-	-	-	-	-	-	-	-	-	-	-	0,6	0,5	64,5	65,6
espinhel	0,2	-	-	-	-	35,0	-	-	-	0,0	-	-	-	7,2	42,3
espinhel-de-superfície-costeiro	7,0	3,5	-	-	-	30,1	-	-	-	-	-	-	-	-	40,6
espinhel-de-fundo	0,4	0,0	0,4	0,2	-	33,0	-	-	-	-	-	-	0,3	1,7	36,0
puçá	-	-	-	-	-	-	-	-	-	-	0,0	25,6	4,6	0,0	30,1
arrasto-simples-pequeno	2,8	3,6	3,1	2,8	-	0,7	-	0,3	0,5	2,7	12,9	-	0,0	0,0	29,5
linha-de-mão	3,1	1,5	7,5	5,6	-	0,1	-	-	0,0	-	1,3	-	0,1	1,5	20,6
emalhe/linha	2,9	0,9	6,7	1,4	-	0,0	-	-	-	-	-	-	-	-	11,9
indeterminado**	-	0,0	91,1	34,6	-	-	-	-	-	-	-	16,8	-	4,9	147,5
outros	4,6	1,3	3,2	2,1	0,0	0,0	0,2	0,0	1,0	0,5	0,4	5,3	1,1	7,6	27,4
Total (t)	1.261,7	56,4	404,8	278,0	82,8	12.603,2	93,3	32,0	31,8	16,7	49,1	507,3	21,2	1.460,2	16.898,6

* Os dados apresentados são preliminares e podem vir a sofrer alterações.

** Indeterminado: aparelho não reportado ou indisponível no momento da coleta dos dados.

Tabela 3 - Produção pesqueira (t) das 20 principais categorias de pescado descarregadas no Estado de São Paulo por município, no período de janeiro a julho 2013.*

Categorias de Pescado	Ubatuba	Caraguatatuba	Ilhabela	São Sebastião	Bertioga	Santos / Guarujá	São Vicente	Praia Grande	Mongaguá	Itanhaém	Peruíbe	Iguape	Ilha Comprida	Cananéia	Total (t)
Sardinha-verdadeira	585,3	0,0	55,4	0,0	-	7.520,8	-	-	-	-	-	0,0	-	-	8.161,6
Corvina	418,8	6,4	64,7	50,8	1,4	617,8	0,3	1,7	1,8	0,4	0,8	2,8	1,5	103,4	1.272,6
Camarão-sete-barbas	60,0	20,9	8,6	61,5	70,2	453,4	-	0,3	1,4	8,9	10,6	-	0,4	204,3	900,3
Pescada-foguete	1,0	0,3	-	6,0	1,3	200,4	1,1	12,9	12,6	1,9	2,0	10,2	3,7	295,7	548,9
Polvo	4,8	0,1	61,9	0,5	0,0	408,3	-	-	-	-	-	-	-	22,6	498,3
Goete	8,6	0,0	7,0	2,1	0,0	429,2	0,0	0,0	0,4	-	0,0	0,1	-	34,3	481,7
Cavalinha	9,5	-	1,2	0,0	-	340,9	-	-	0,0	-	-	-	-	-	351,5
Manjuba-de-iguape	-	-	-	-	-	-	-	-	-	-	-	347,3	-	0,5	347,8
Betara	3,5	0,9	1,1	0,6	0,1	198,7	0,2	1,0	1,0	0,1	0,4	0,3	0,2	95,4	303,5
Camarão-rosa	26,7	0,8	7,8	3,5	0,2	172,8	-	-	-	-	-	-	0,0	7,9	219,7
Tainha	1,3	2,2	7,4	10,8	-	53,4	12,9	0,6	0,6	0,2	0,6	16,4	4,4	90,8	201,7
Galo	0,3	0,0	26,6	2,9	-	149,2	0,0	-	-	-	0,0	0,0	0,0	0,4	179,6
Espada	5,7	2,1	19,5	33,6	-	73,1	0,2	1,1	1,1	0,1	0,5	1,1	0,3	24,5	162,8
Abrótea	2,1	0,0	2,9	1,3	-	134,7	-	-	-	-	-	-	-	2,9	143,9
Cabrinha	1,1	0,0	0,9	0,0	0,1	120,8	-	0,0	-	-	0,0	-	-	10,1	133,1
Oveva	0,8	0,2	-	3,4	0,0	16,7	0,0	0,1	0,2	0,4	1,6	3,8	0,1	86,9	114,3
Linguado	0,7	0,0	0,2	0,0	0,0	99,4	-	-	-	-	-	0,0	0,1	6,7	107,0
Olho-de-cão	1,9	0,2	14,8	5,6	-	81,8	-	-	-	-	-	0,1	0,1	0,4	104,9
Savelha	0,2	0,0	-	0,4	-	102,6	-	-	-	-	-	-	-	-	103,2
Guaivira	12,2	1,2	2,1	6,9	0,1	26,2	0,7	4,7	3,2	1,3	0,2	6,0	0,1	31,7	96,5
Mistura	23,3	3,8	6,8	10,6	3,6	272,1	5,1	5,1	5,7	1,4	4,1	4,5	1,2	109,4	456,8
Outras	93,8	17,3	115,9	77,5	5,8	1.130,8	72,9	4,5	3,8	2,0	28,1	114,9	9,2	332,4	2.008,8
Total (t)	1.261,7	56,4	404,8	278,0	82,8	12.603,2	93,3	32,0	31,8	16,7	49,1	507,3	21,2	1.460,2	16.898,6

* Os dados apresentados são preliminares e podem vir a sofrer alterações.